THE

PARK

WARD VILLAGE

楼层平面图

WARD VILLAGE.

海岛生活，轻松拥有

公寓位于檀香山，营造一种与众不同的生活方式，在这里，平衡、和谐、万物互融的生活并非奢望，而是常态。生活在沃德公园城，一望无际的绿地、海滩、船港、独特的精品店、全球风味的餐厅、古色古香的咖啡馆和生活服务都在步行距离之内。这里兼备城市的便利和小镇的舒适；既有现代的室内装饰，又有令人惊叹的景观；有私密会所，也有休闲和娱乐设施。万事俱备，静候莅临。

沃德公园城

沃德公园城的设计灵感取自20世纪中叶的夏威夷建筑。建筑师、室内设计师和景观设计师在其设计工作中仔细斟酌了建筑与环境之间的关系。房间配有落地窗，为您将夏威夷美景尽收眼底，您可尽情感受岛屿之城的生活方式，同时以现代风格享受古朴的舒适感。公寓设有开放式起居区，以便您按照自身需求打造个性化空间，从而在风格雅致的居家空间尽享从容的舒适生活。

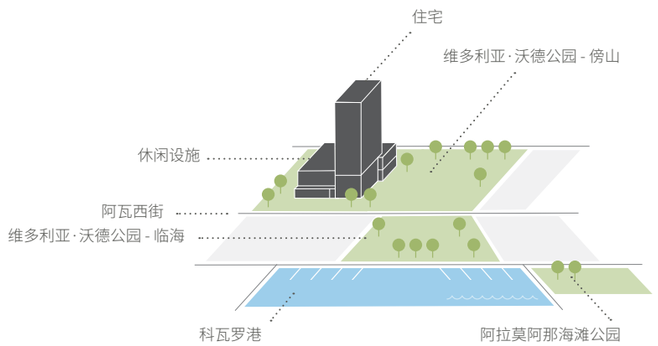

顶楼：可俯瞰太平洋的直道泳池、度假风格泳池和水疗中心
地面：维多利亚·沃德公园和沃德公园城

转角户型 00 海景/钻石山景两居室

住宅特色

- 开放式厨房、客厅和餐厅
- 住宅高楼的室内净高约为 8'-8"
- 橡木地板
- 私人住宅独立空调系统
- 客厅配有茱丽叶式阳台

户型 06 一居室，厨房采用浅色方案

户型 00 厨房，图为浅色和深色方案

厨房

- 深浅配色搭配得宜
- Sub-Zero 冰箱和冻箱
- 美诺电炉灶、烤箱、微波炉和洗碗机
- Studio Becker 木纹和罗纹哑光漆柜
- 石英台面和防溅挡板
- 不锈钢加深单水槽
- 高仪厨房龙头

户型 06 卫生间，图为浅色和深色方案

主卫生间

- 深浅配色搭配得宜
- 多数住宅配备五件式主卫生间
- Studio Becker 罗纹木柜
- 配有台下盆和石英台面的双盥洗台
- 高仪水管装置
- 瓷砖地板
- 石材装饰墙
- 定制镜面储物柜
- 集成盥洗台和地板照明

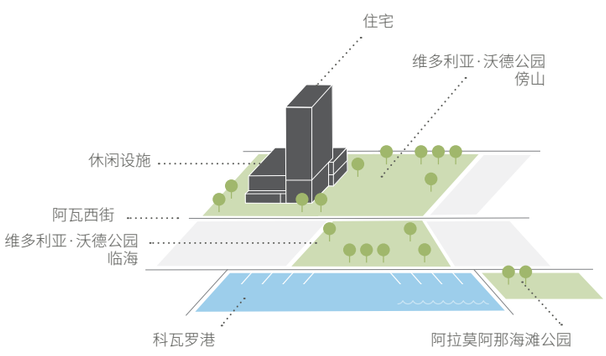

建筑特色

- 41 层住宅高楼
- 单间公寓，一、二和三居室
- 精心策划的社区艺术收藏
- 四部电梯以及一部服务电梯
- 自行车和冲浪板存放处
- 驻场经理与全天候大楼安保
- 独立且安全的居民停车场入口
- 额外社区安保服务由沃德城礼宾巡逻
- 商业广场
- 毗邻维多利亚·沃德公园

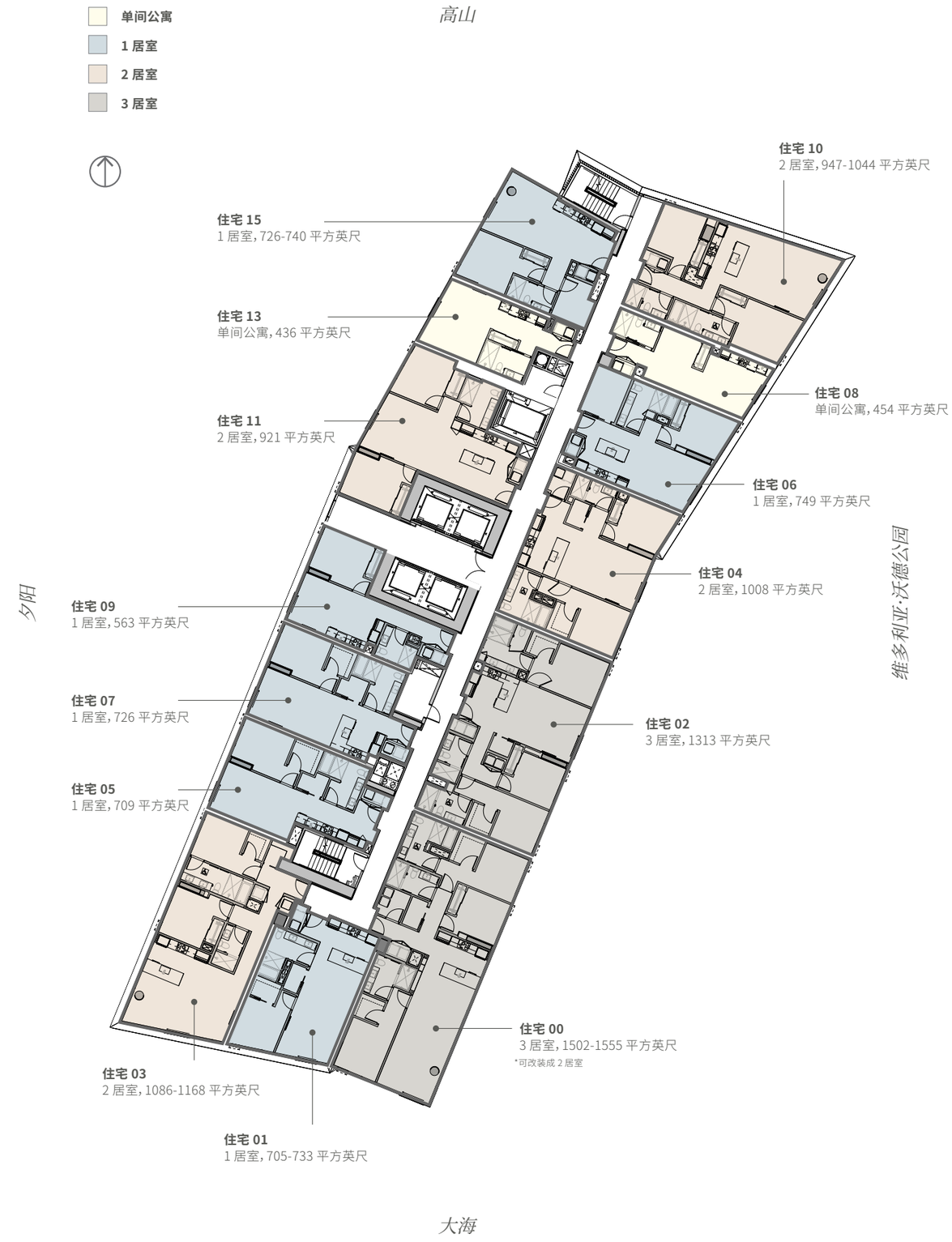

请咨询销售主管了解楼层平面图的改动。如有不同，此楼层方案图像和楼层平面图的图像以公寓地图为准。

单间公寓

住宅
08

单间公寓 | 1 卫
454 平方英尺

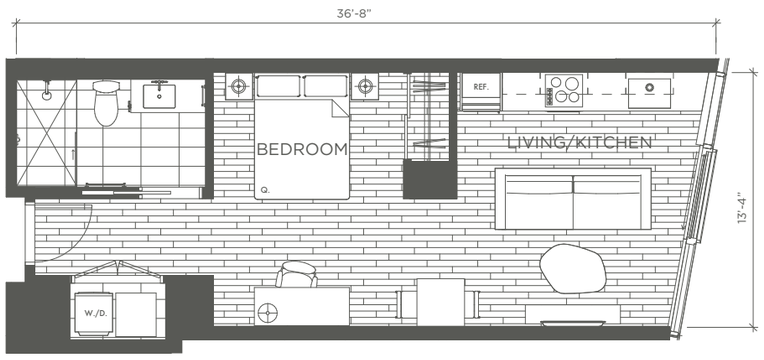

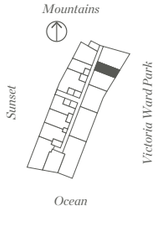

所有尺寸均为近似值。

住宅
13

单间公寓 | 1 卫
436 平方英尺

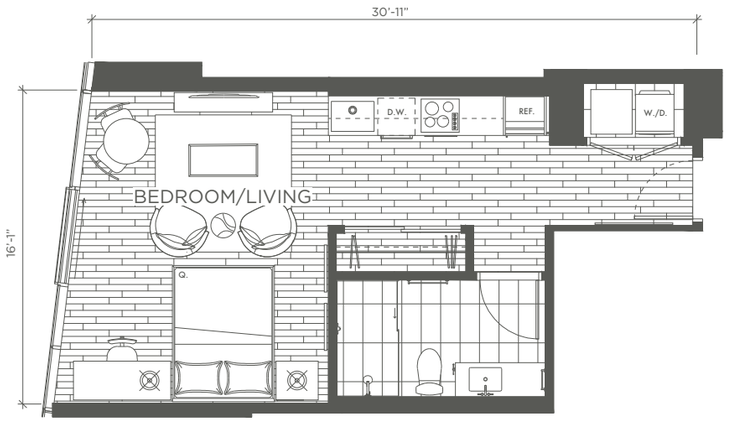

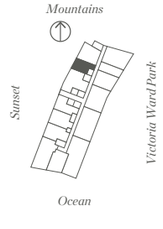

所有尺寸均为近似值。

一居室

住宅
01

1 居室 | 1 卫
705-733 平方英尺

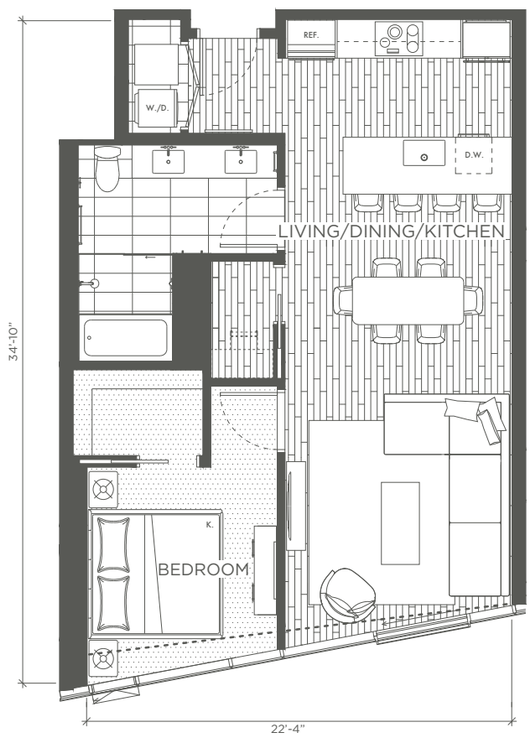

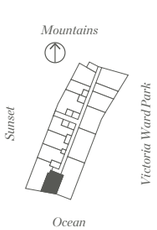

此楼层平面图包括大厦楼层和露台楼层。

所有尺寸均为近似值。

住宅
05

1 居室 | 1 卫
709 平方英尺

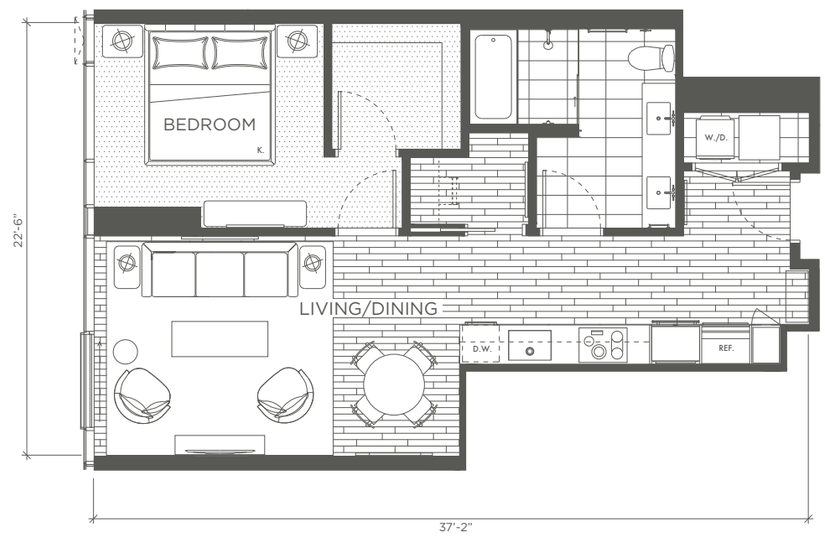

所有尺寸均为近似值。

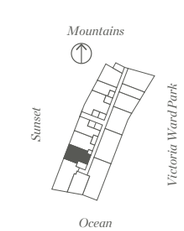

住宅
06

1 居室 | 1 卫
749 平方英尺

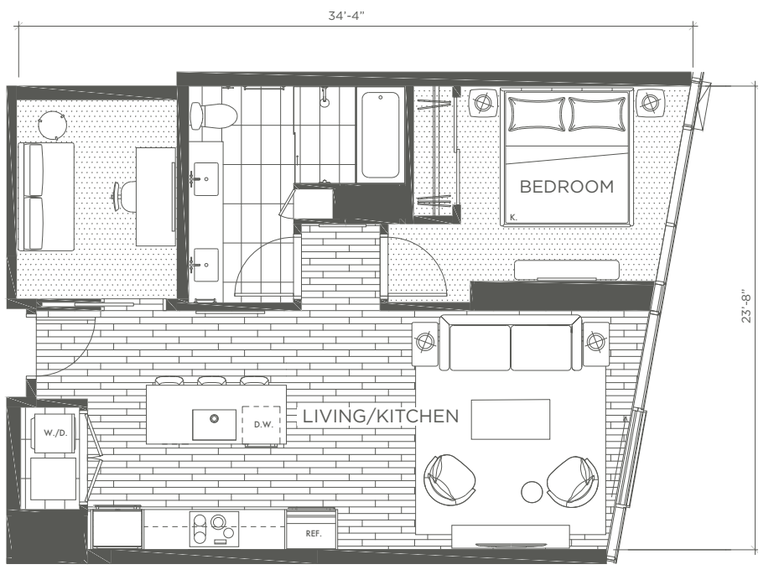

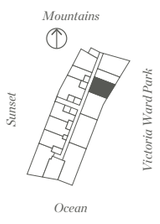

所有尺寸均为近似值。

住宅
07

1 居室 | 1 卫
726 平方英尺

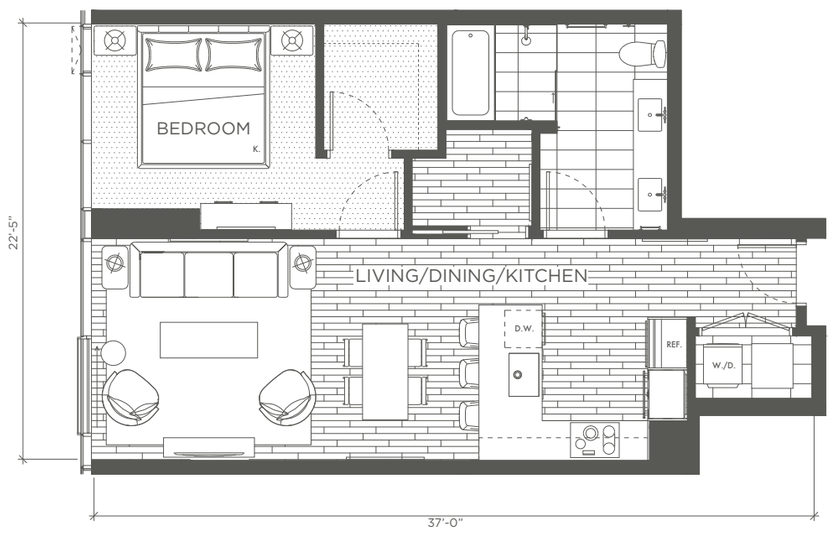

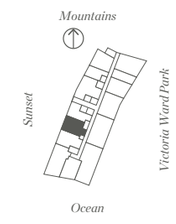

所有尺寸均为近似值。

住宅
09

1 居室 | 1 卫
563 平方英尺

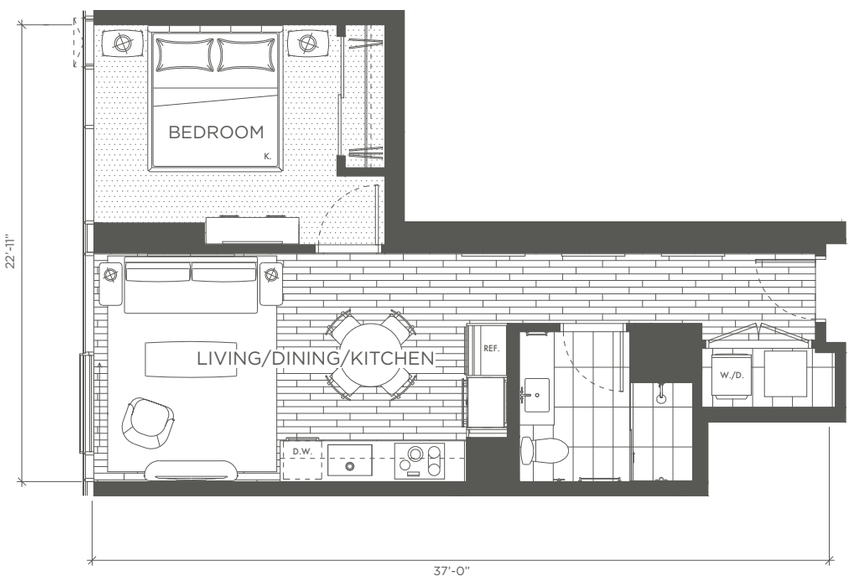

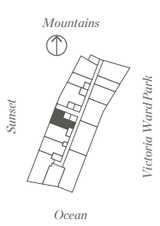

所有尺寸均为近似值。

住宅
15

1 居室 | 1 卫
726-740 平方英尺

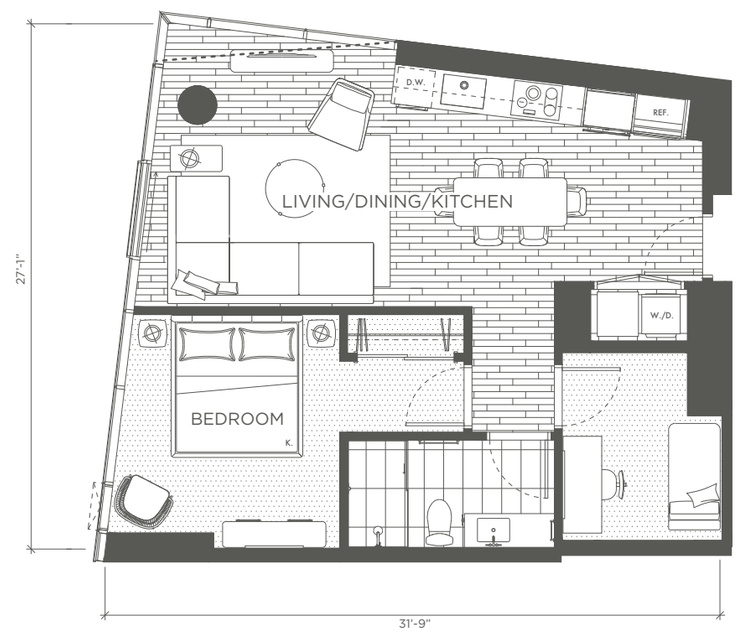

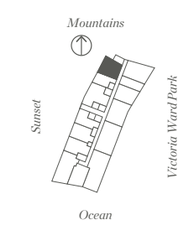

所有尺寸均为近似值。

住宅
00

2 居室 | 2 卫（可选）
1502-1555 平方英尺

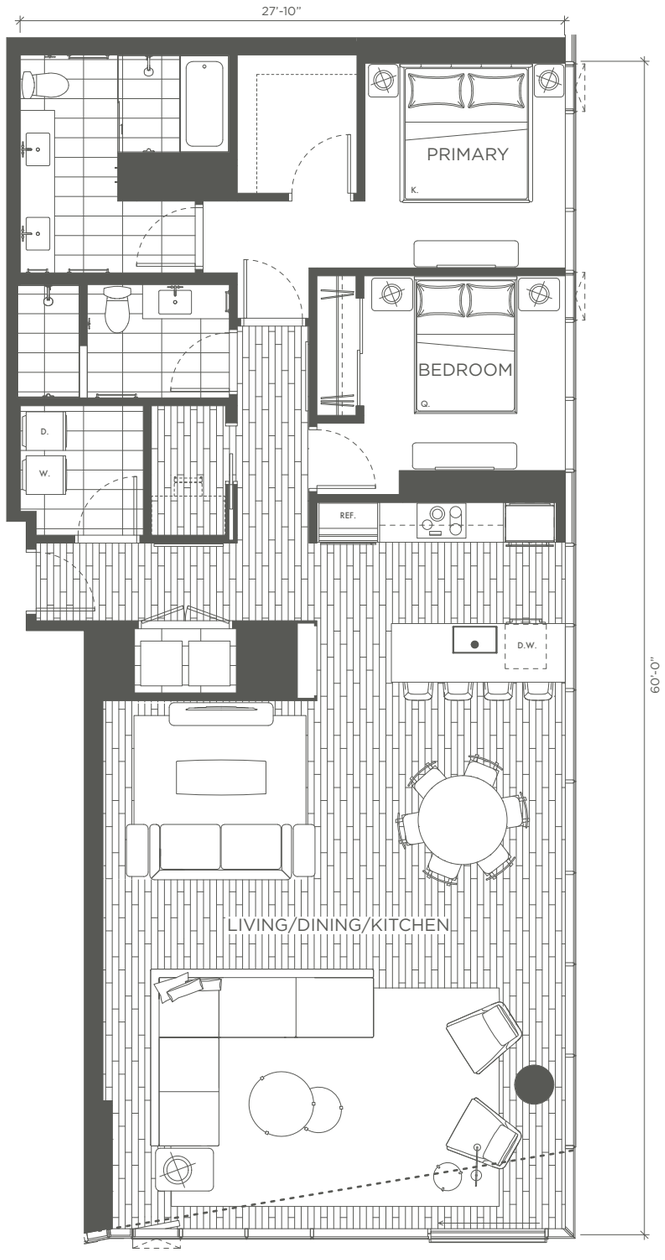

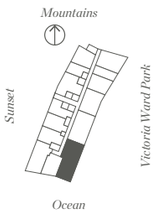

此楼层平面图包括大厦楼层和露台楼层。

所有尺寸均为近似值。

住宅
03

2 居室 | 2 卫
1086-1168 平方英尺

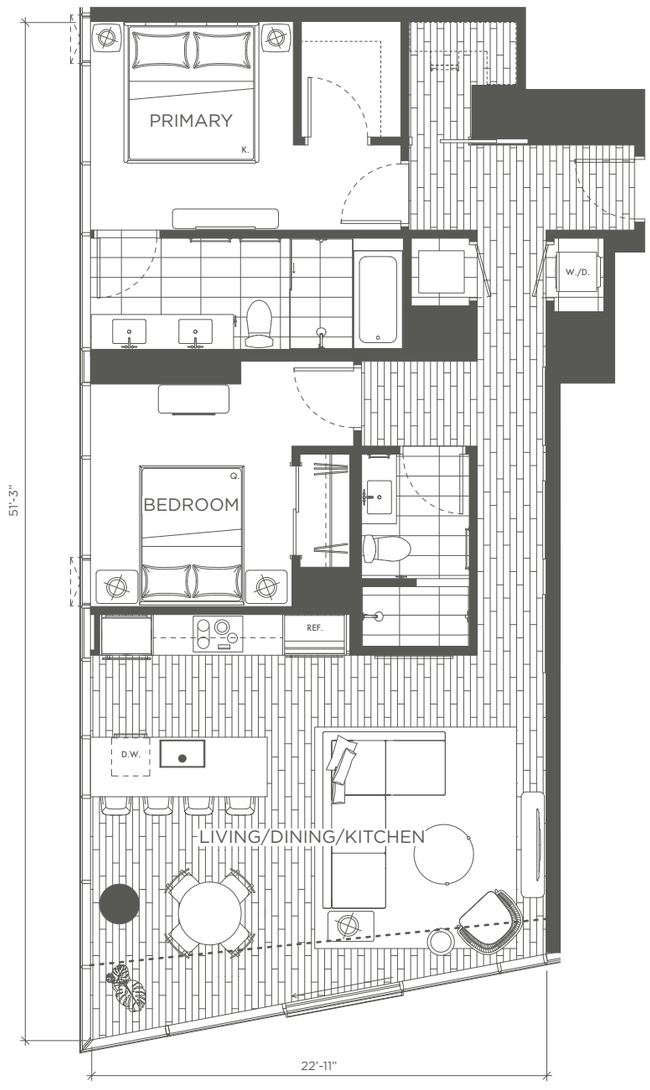

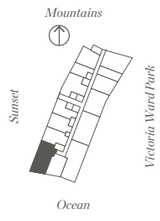

此楼层平面图包括大厦楼层和露台楼层。

所有尺寸均为近似值。

住宅
04

2 居室 | 2 卫
1008 平方英尺

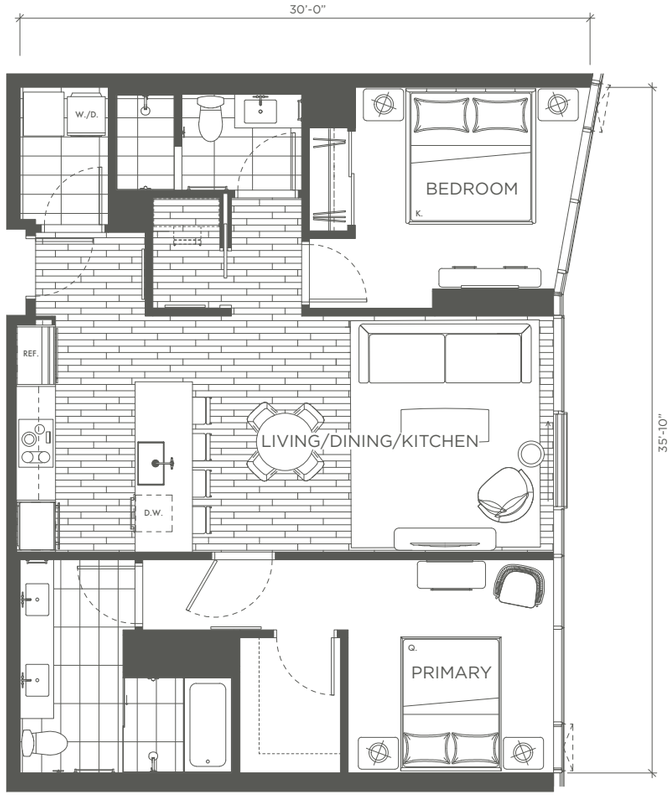

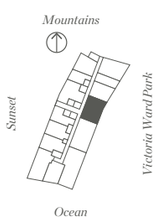

所有尺寸均为近似值。

住宅
10

2 居室 | 2 卫
947-1044 平方英尺

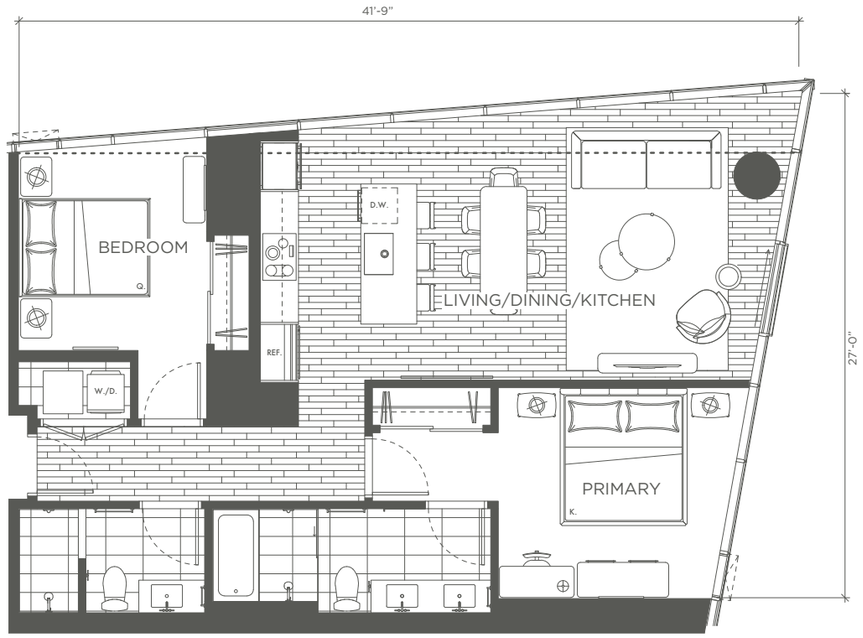

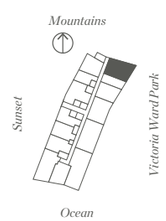

所有尺寸均为近似值。

住宅
11

2 居室 | 2 卫
921 平方英尺

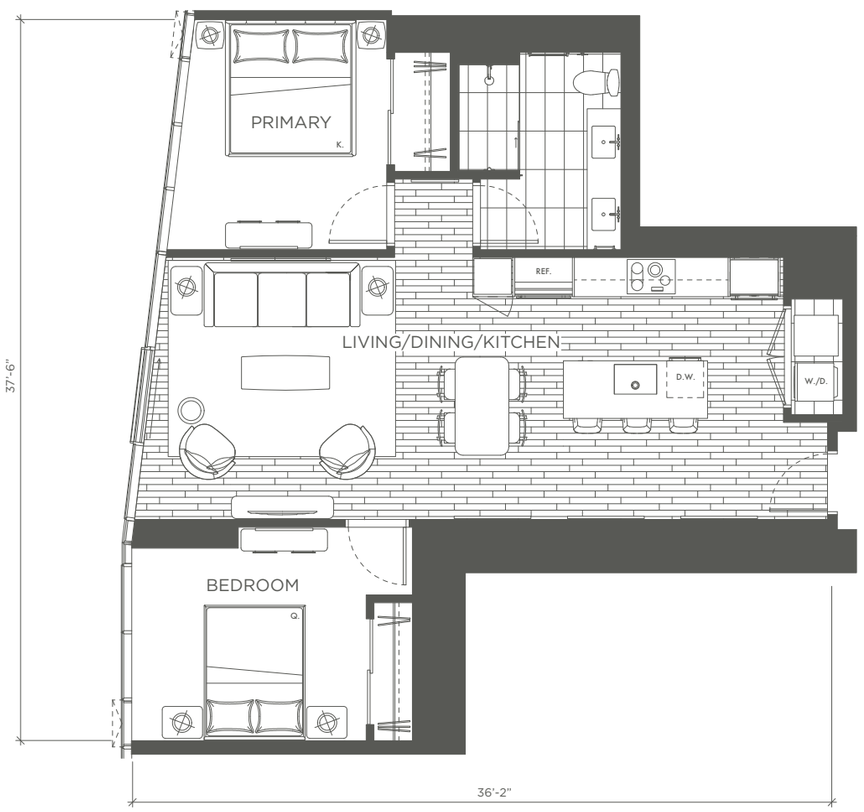

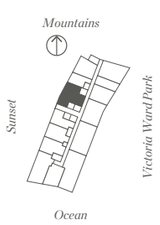

所有尺寸均为近似值。

住宅
00

3 居室 | 3 卫
1502-1555 平方英尺

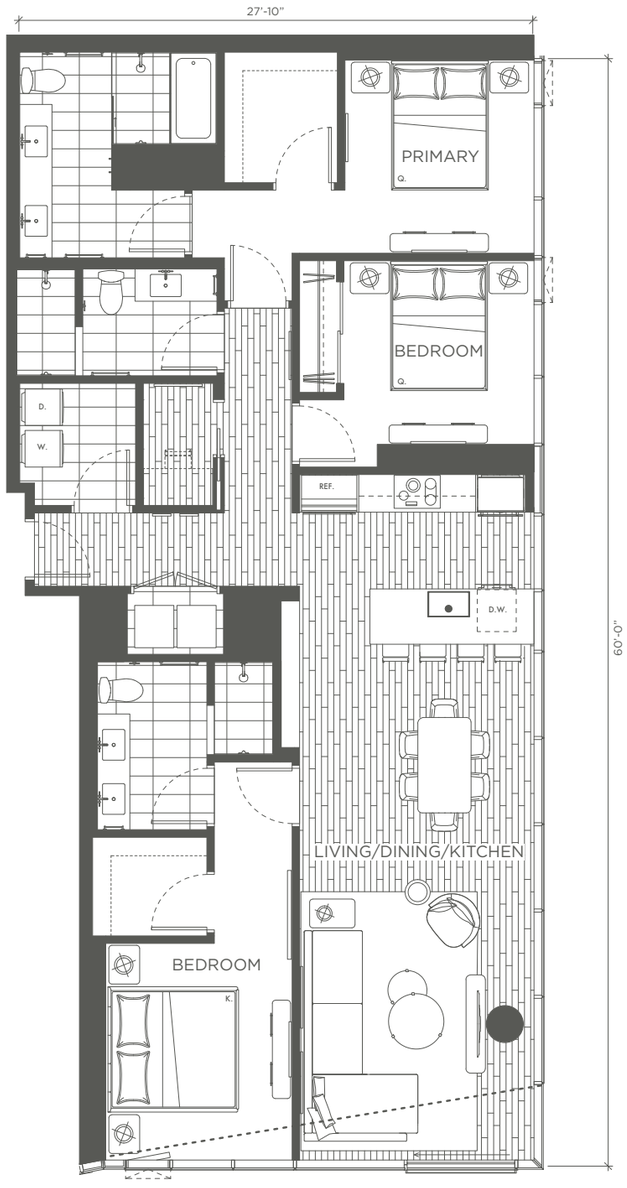

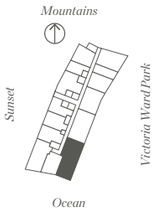

此楼层平面图包括大厦楼层和露台楼层。

所有尺寸均为近似值。

住宅
02

3 居室 | 3 卫
1313 平方英尺

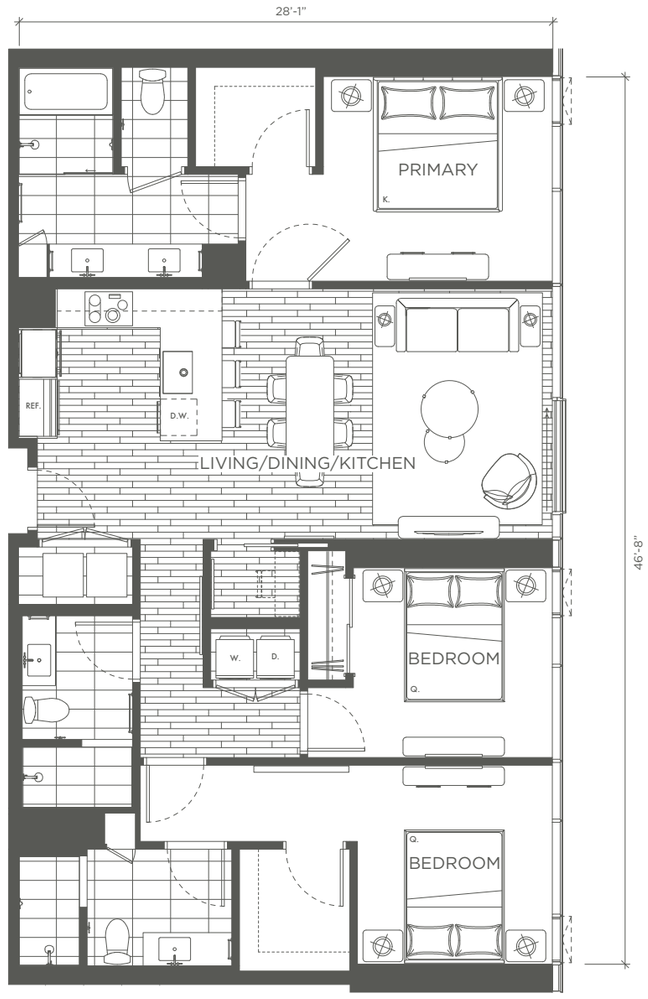

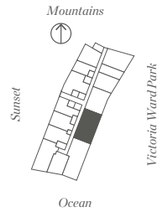

此楼层平面图包括大厦楼层和露台楼层。

所有尺寸均为近似值。

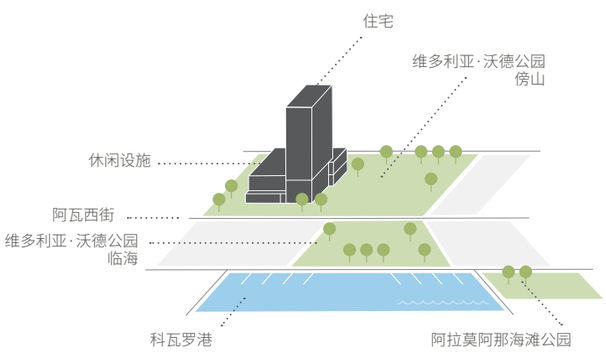

居于林木之间

入住露台楼层可以近距离感受自然。得益于较接地气的高度，您可置身于树木之间，或是堪堪俯瞰树丛，也可更加近距离地欣赏楼下公园的宁静景致。

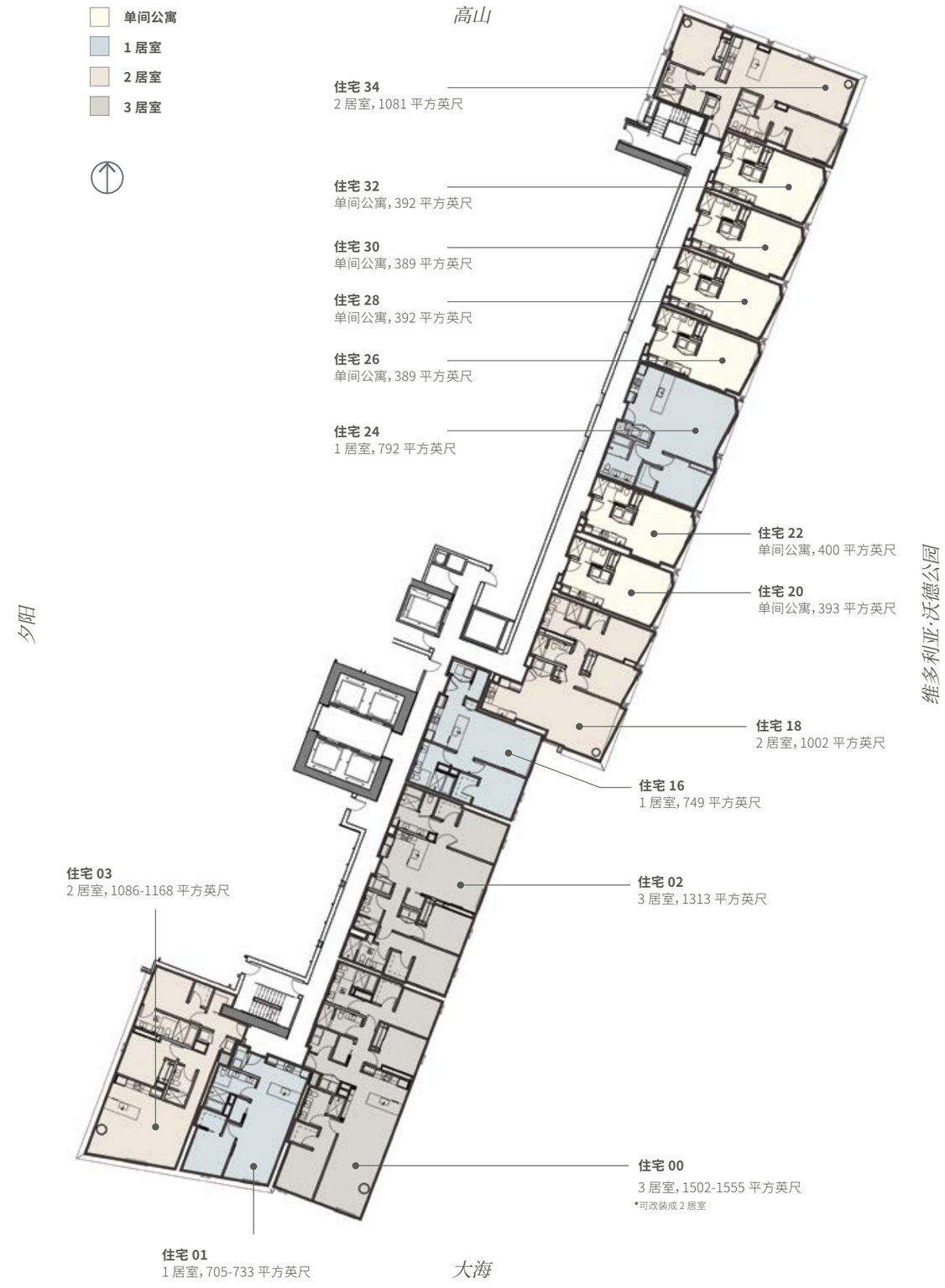

请咨询销售主管了解楼层平面图的改动。如有不同，此楼层方案图像和楼层平面图的图像以公寓地图为准。

住宅
20

单间公寓 | 1 卫
393 平方英尺

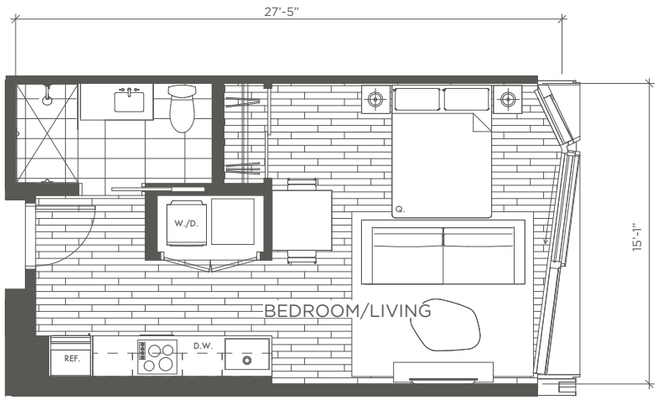

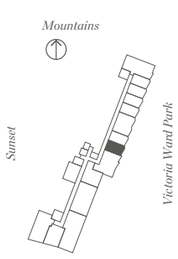

所有尺寸均为近似值。

住宅
22

单间公寓 | 1 卫
400 平方英尺

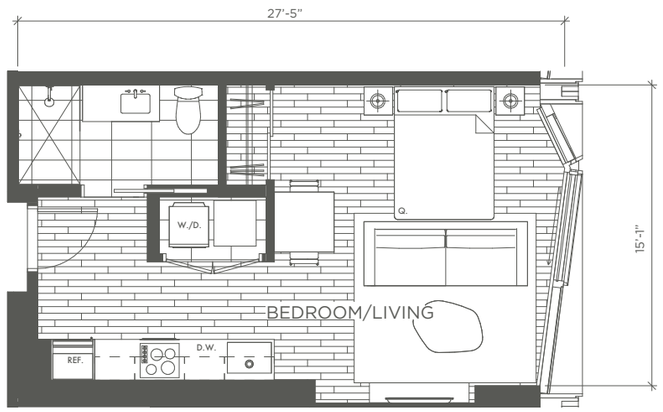

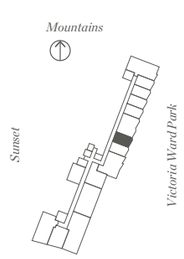

所有尺寸均为近似值。

住宅
26 和 30

单间公寓 | 1 卫
389 平方英尺

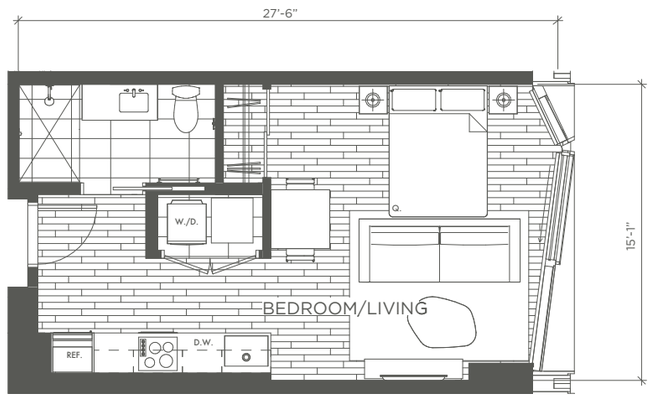

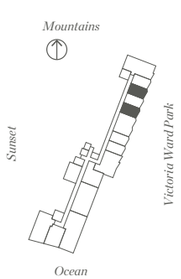

所有尺寸均为近似值。

住宅
28 和 32

单间公寓 | 1 卫
392 平方英尺

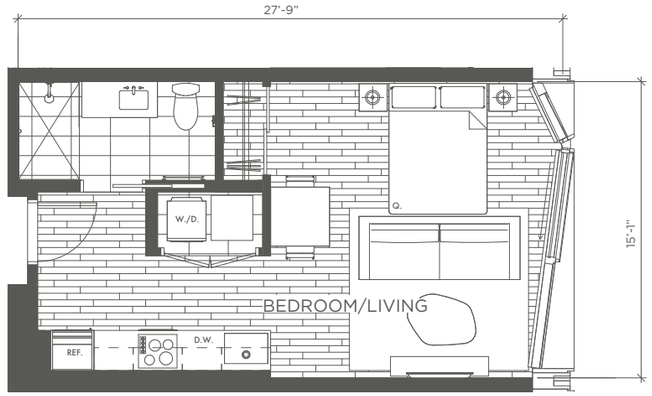

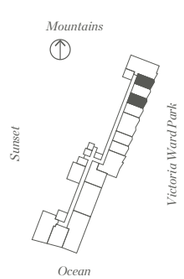

所有尺寸均为近似值。

住宅
16

1 居室 | 1 卫
749 平方英尺

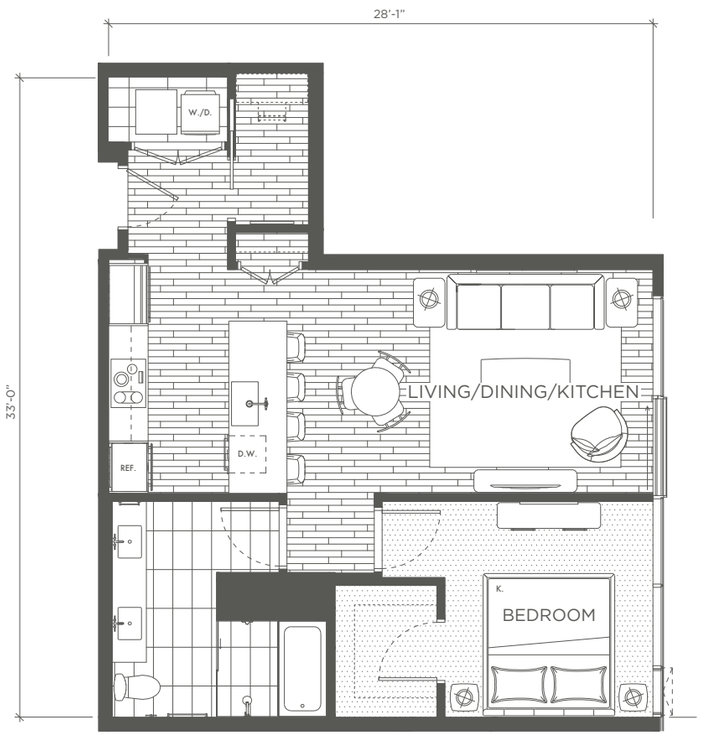

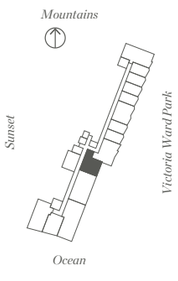

所有尺寸均为近似值。

住宅
24

1 居室 | 1 卫
792 平方英尺

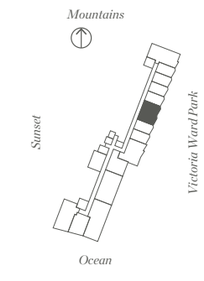

所有尺寸均为近似值。

住宅
18

2 居室 | 2 卫
1002 平方英尺

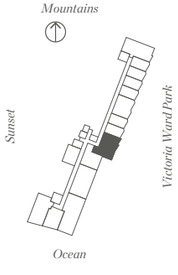

所有尺寸均为近似值。

住宅
34

2 居室 | 2 卫
1081 平方英尺

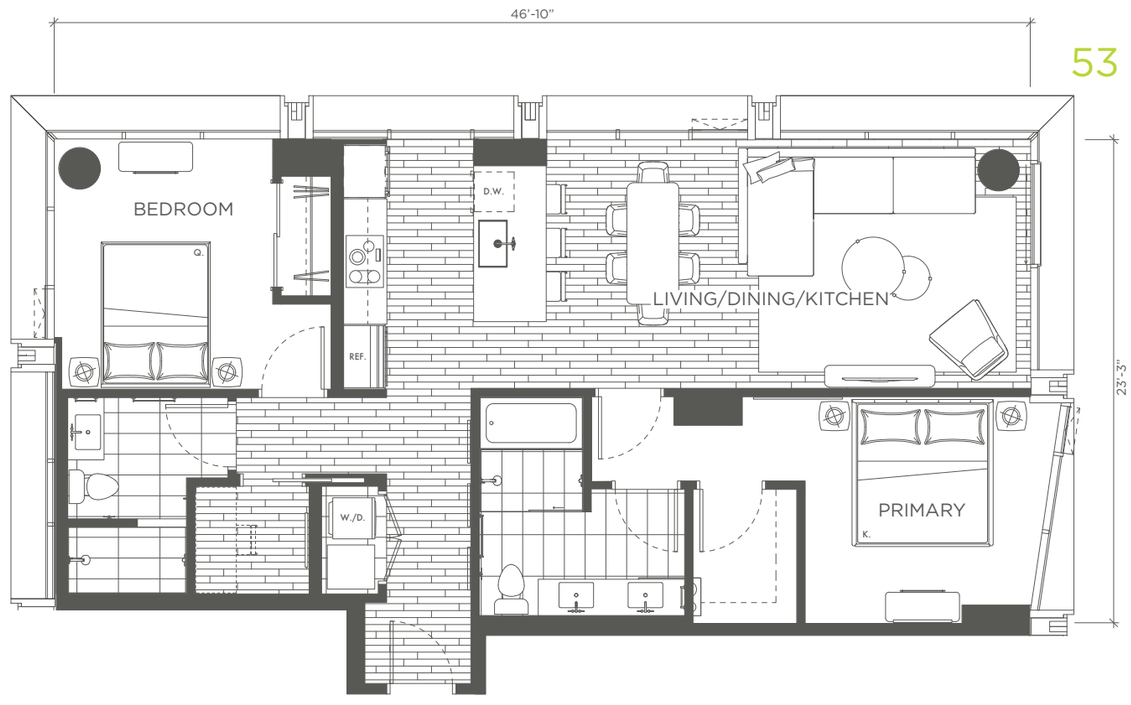

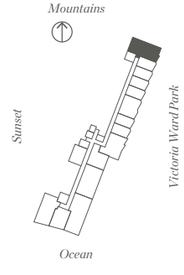

所有尺寸均为近似值。

居住在沃德公园城内，您可随心而动，随时享受漫步、购物、大快朵颐和嬉戏玩耍的乐趣。住在这样一个活力满满的理想社区，一切都显得新鲜而亲切。城市氛围和岛屿生活在此得到完美融合。迈出家门，城市的活力和自然天堂的平静安宁全都触手可及。沃德城占地 60 英亩，是檀香山市中心和威基基之间的绿茵桃源。

欢迎前来体验轻松愉悦的岛上生活。

WARD VILLAGE

Howard Hughes

沃德城售楼展厅
1240 Ala Moana Boulevard
Honolulu, Hawai ‘i 96814
808 369 9600

日本销售处
9-5-12-202 Akasaka
Minato-ku
Tokyo, Japan
107-0052
+81 (0) 800 800 5355

WWW.THEPARKWARDVILLAGE.COM
提供方：
Ward Village Properties, LLC
RB-21701

沃德公园城是一处拟建的公寓项目（以下简称“项目”），位于夏威夷檀香山，目前尚未落成。该项目坐落在沃德城中，隶属于拟建设的总体开发计划，正处于开发当中。所有对沃德城及项目的视觉描绘只作说明用途，不代表休闲设施与沃德城的实际建成效果，在决定购买或租赁该权益项目时不应作为参照。开发商未作担保、声明或保证任何该项目的效果图、照片、手绘图或其他展示，包括单元、设施和已交付或展示给预期购买者的其他元素最终将如图建成。设施的名称可能会发生更改。卖方可以将任何或所有品牌、型号、材料、表面处理、地板覆盖物、颜色、灯具和单元中的其他项目替换为质量和效用等同的项目。在没有根据适用法律对项目进行注册的任何司法辖区中，或者在法律禁止此类要约或要约邀请的任何司法辖区中，本手册均不代表销售要约或邀请。

警告：加利福尼亚州房地产部门尚未检验、审查或核准此项目。本手册并非销售要约，目的不在于向康涅狄格州、爱达荷州、新泽西州、俄勒冈州、宾夕法尼亚州或南卡罗来纳州的居民，或法律禁止的任何其他司法管辖区的居民出售或劝诱其在沃德公园城购买房地产。

纽约州居民须知
沃德公园城的开发商及其负责人未在纽约州注册、办公或居住。开发商/要约人或在开发商/要约人知情下行事的任何人，不会亲自或由他人代表向纽约州的任何个人或实体或纽约州居民提出要约。除非遵守《马丁法案》和总检察长规定的所有注册和备案要求，并根据“合作政策声明 1 号”或“合作政策声明 7 号”批准该申请并获得书面豁免，或者“不作为”请求被批准，否则不得向纽约州居民发出此类要约或向其购买或出售相关房地产，纽约州居民亦不得发出此类要约、购买或出售相关房地产。

独家房产项目经纪公司 WARD VILLAGE PROPERTIES, LLC (RB-21701) 授予合格经纪人；有关详细信息请咨询项目经纪人。版权 ©2021. 住房平等机会