

THE
PARK

WARD VILLAGE

평면도



WARD VILLAGE.

여유 넘치는 하와이 라이프

파크 워드 빌리지는 균형, 조화, 소통이 공존하는 라이프스타일을 추구합니다. 넓은 녹지 공간, 해변, 보트 선착장, 부티크, 다양한 레스토랑, 운치 있는 카페, 기본 편의시설을 모두 도보 거리에서 찾아보실 수 있습니다. 도시의 편리함과 소규모 타운의 아늑함, 현대적인 인테리어와 아름다운 전망, 개인만의 시간, 여가, 엔터테인먼트를 즐길 수 있는 클럽 스타일 부대시설이 여러분을 기다리고 있습니다.



파크 워드 빌리지

파크 워드 빌리지의 디자인은 과거 하와이의 미드 센추리 건축 양식에서 영감을 받았습니다. 건축가와 인테리어 디자이너, 조경 디자이너들은 건물과 자연의 관계를 세심하게 고려해 건물을 설계했습니다. 하와이의 아름다움이 집 안까지 이어지는 바닥에서 천장까지 이어지는 전면 창, 현대적인 섬 라이프스타일에 맞게 재해석된 향수를 불러일으키는 아늑함, 필요에 따라 용도를 바꿔 사용할 수 있는 개방형 거실 공간까지... 실용성과 세련미를 모두 갖춘 품격 있는 공간을 즐겨보세요.

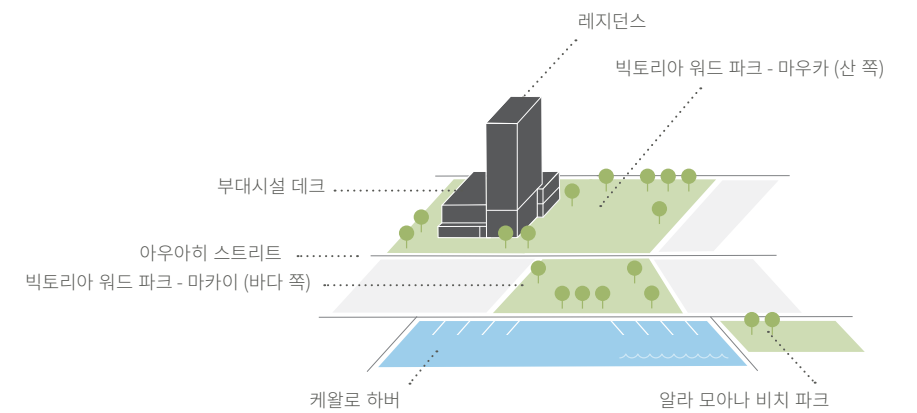

반대쪽 위: 램 풀, 바다 전망의 리조트 풀과 스파
반대쪽 아래: 빅토리아 워드 파크와 파크 워드 빌리지



00호 코너 레지던스 2베드룸 - 바다/다이아몬드 헤드 전망

레지던스 특징

- 주방, 거실, 식사 공간이 연결된 개방형 구조
- 타워 레지던스 천장 높이 약 2.65m
- 참나무 원목마루
- 중앙냉방
- 거실에 졸리엣 발코니



06호 레지던스 1베드룸 - 밝은 색조의 주방 가구



00호 레지던스 주방 - 밝은 색조와 어두운 색조 주방 가구

주방

- 밝은 색조와 어두운 색조 중 선택
- Sub-Zero사 냉장고와 냉동고
- Miele사 전기 인덕션과 오븐, 전자레인지, 식기세척기
- Studio Becker사 골지 무늬 무광택 목재 캐비닛
- 규석 소재 조리대 카운터탑과 주방 벽 타일
- 스테인리스 스틸 소재의 일체형 깊은 싱크볼
- Grohe사 수전



06호 레지던스 욕실 - 밝은 색조와 어두운 색조

안방 욕실

- 밝은 색조와 어두운 색조 중 선택
- 대다수 세대에 욕조, 샤워 시설, 변기, 세면대 2개가 구비된 안방 욕실 완비
- Studio Becker사 골지 무늬 목재 캐비닛
- 언더마운트 싱크와 규석 카운터탑을 장착한 더블 배니티
- Grohe사 배관 기기
- 자기 타일 바닥
- 스톤 악센트 월
- 거울 달린 주문 제작 약품 수납 선반
- 일체형 배니티와 바닥 조명



- 원룸
- 방(하나)
- 방(둘)
- 방(셋)



일몰



건물 특징

- 41층 주거형 타워
- 원룸, 방(하나)~방(셋)
- 엄선된 예술품 장식
- 4대의 엘리베이터와 1대의 화물용 엘리베이터
- 자전거/서핑보드 보관소
- 상주 관리인과 24시간 건물 경비
- 입주인 전용 보안 주차장
- 워드 빌리지 단지 내 순찰로 이중 보안
- 쇼핑 플라자
- 빅토리아 파크 옆의 위치

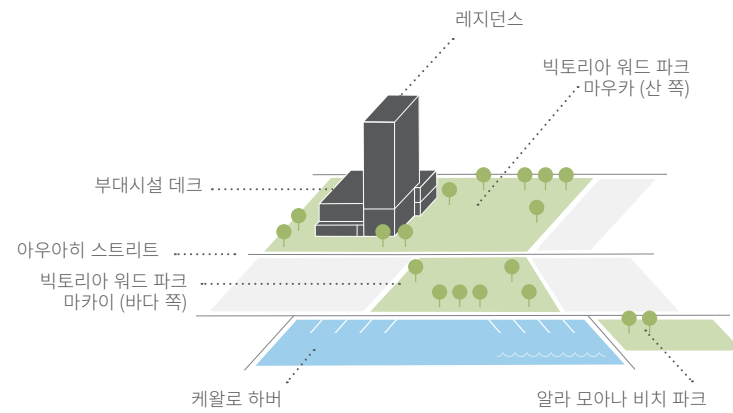

레지던스 08호

원룸 | 욕실 1개
454 SQ FT / (12.76 평)

16

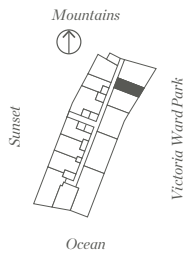
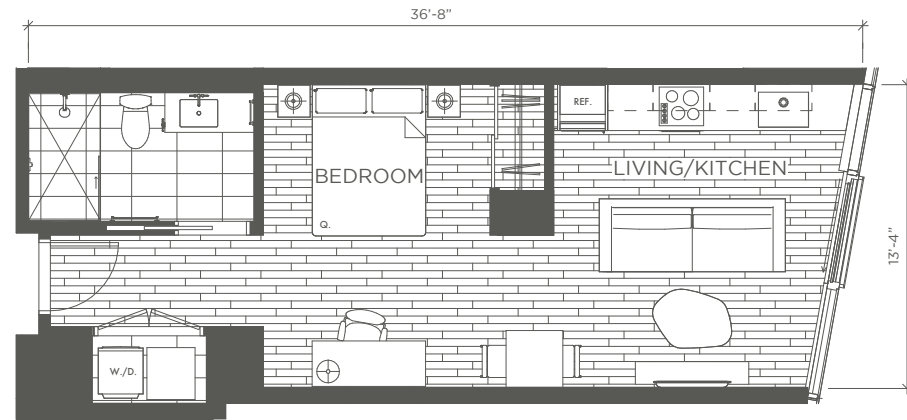

모든 치수는 근사치입니다.

레지던스 13호

원룸 | 욕실 1개
436 SQ FT / (12.25 평)

17

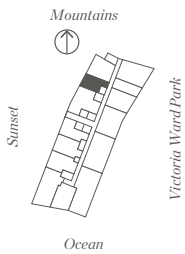
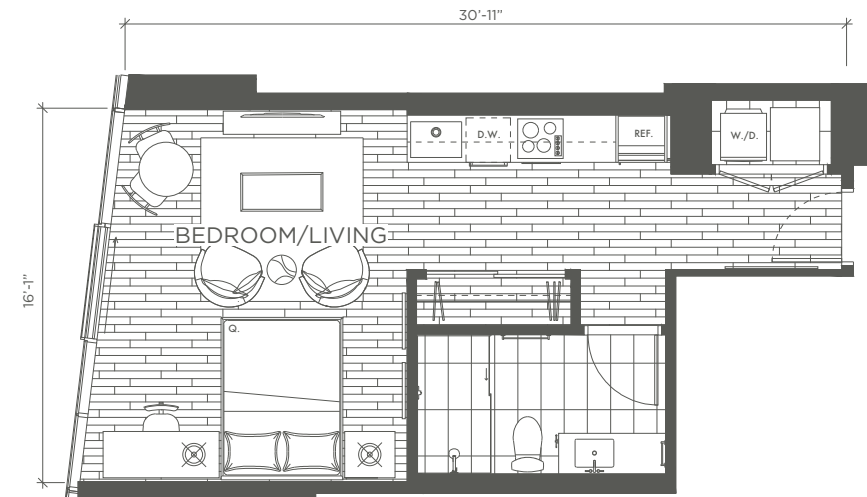

모든 치수는 근사치입니다.

레지던스 01호

방(하나) | 욕실 1개
705 - 733 SQ FT / (19.81 - 20.60 평)

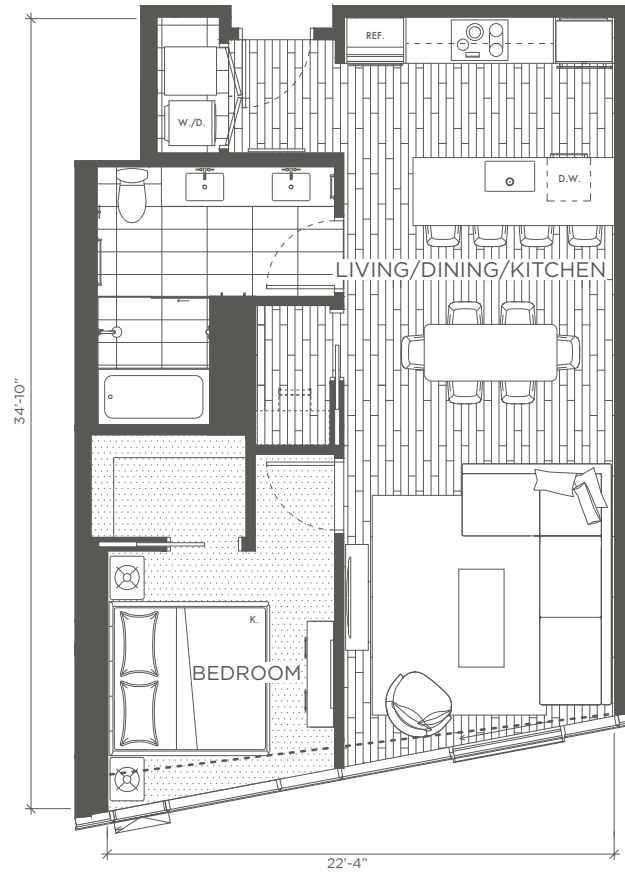

레지던스 05호

방(하나) | 욕실 1개
709 SQ FT / (19.92 평)

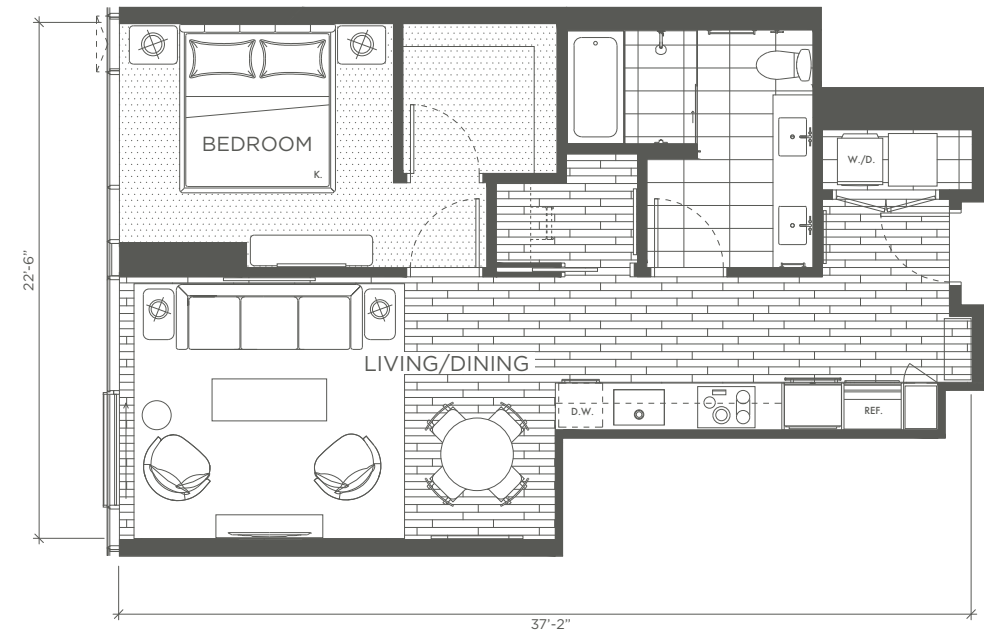

20

21

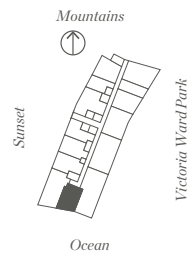

이 평면도는 타워 층과 포디엄 층 모두에 적용됩니다.

모든 치수는 근사치입니다.

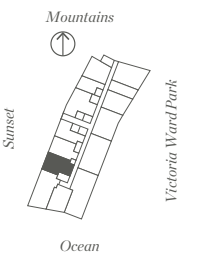

모든 치수는 근사치입니다.

레지던스 06호

방(하나) | 욕실 1개
749 SQ FT / (21.05 평)

22

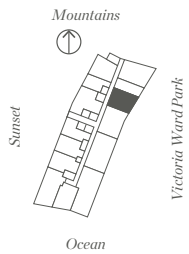
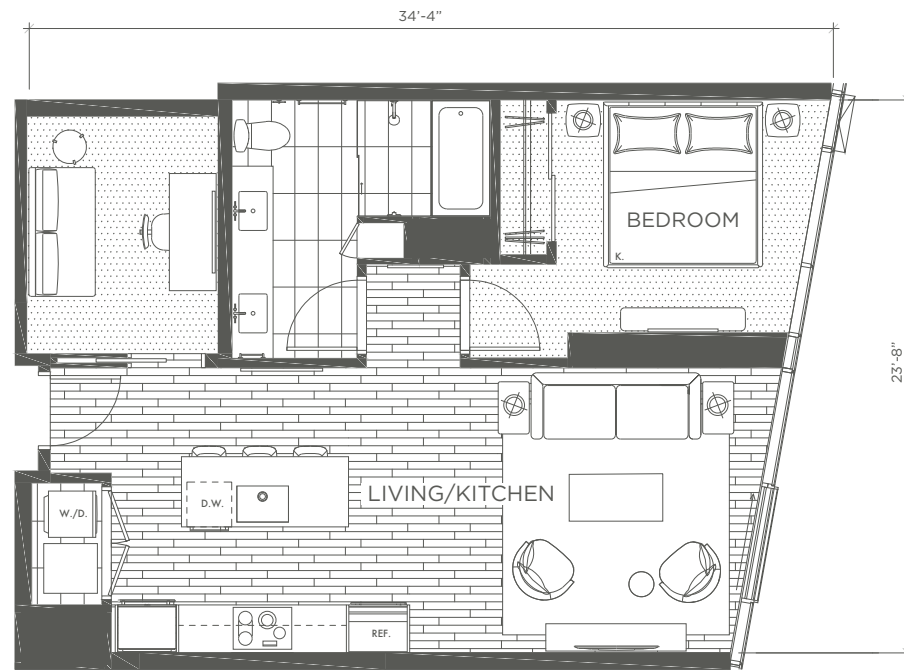

모든 치수는 근사치입니다.

레지던스 07호

방(하나) | 욕실 1개
726 SQ FT / (20.40 평)

23

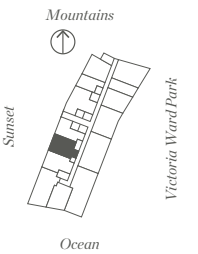
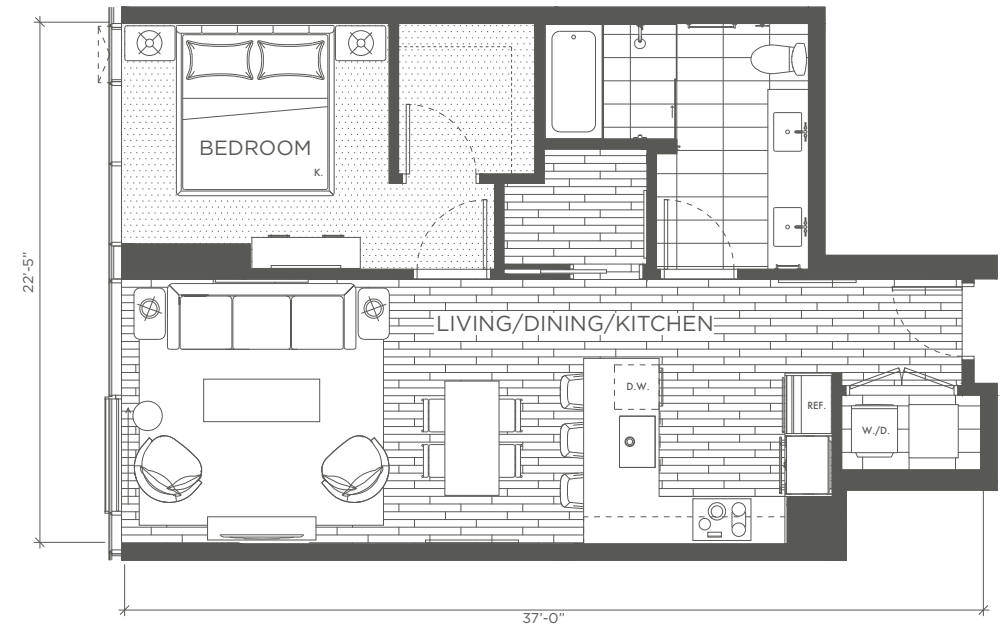

모든 치수는 근사치입니다.

레지던스 09호

방(하나) | 욕실 1개
563 SQ FT / (15.82 평)

24

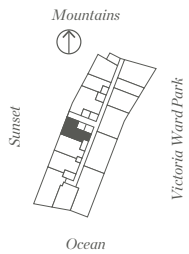
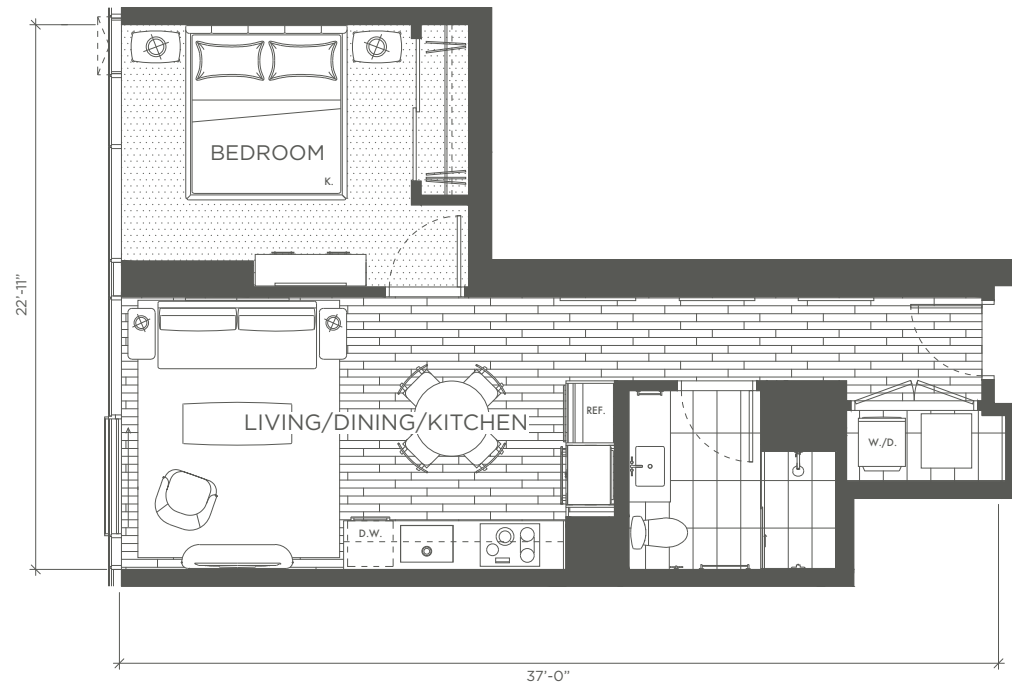

모든 치수는 근사치입니다.

레지던스 15호

방(하나) | 욕실 1개
726 - 740 SQ FT / (20.40 - 20.80 평)

25

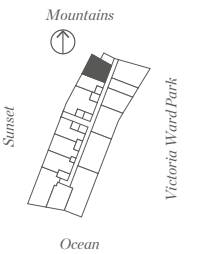
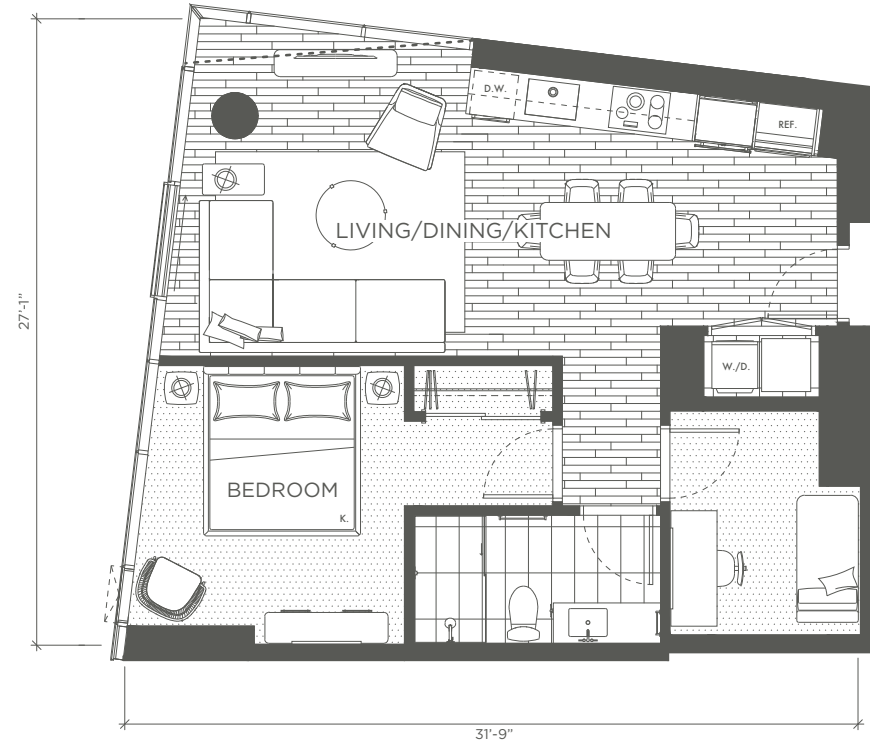

모든 치수는 근사치입니다.

레지던스 00호

방(돌) | 욕실 2개 옵션
1,502 - 1,555 SQ FT / (42.21 - 43.70 평)

28

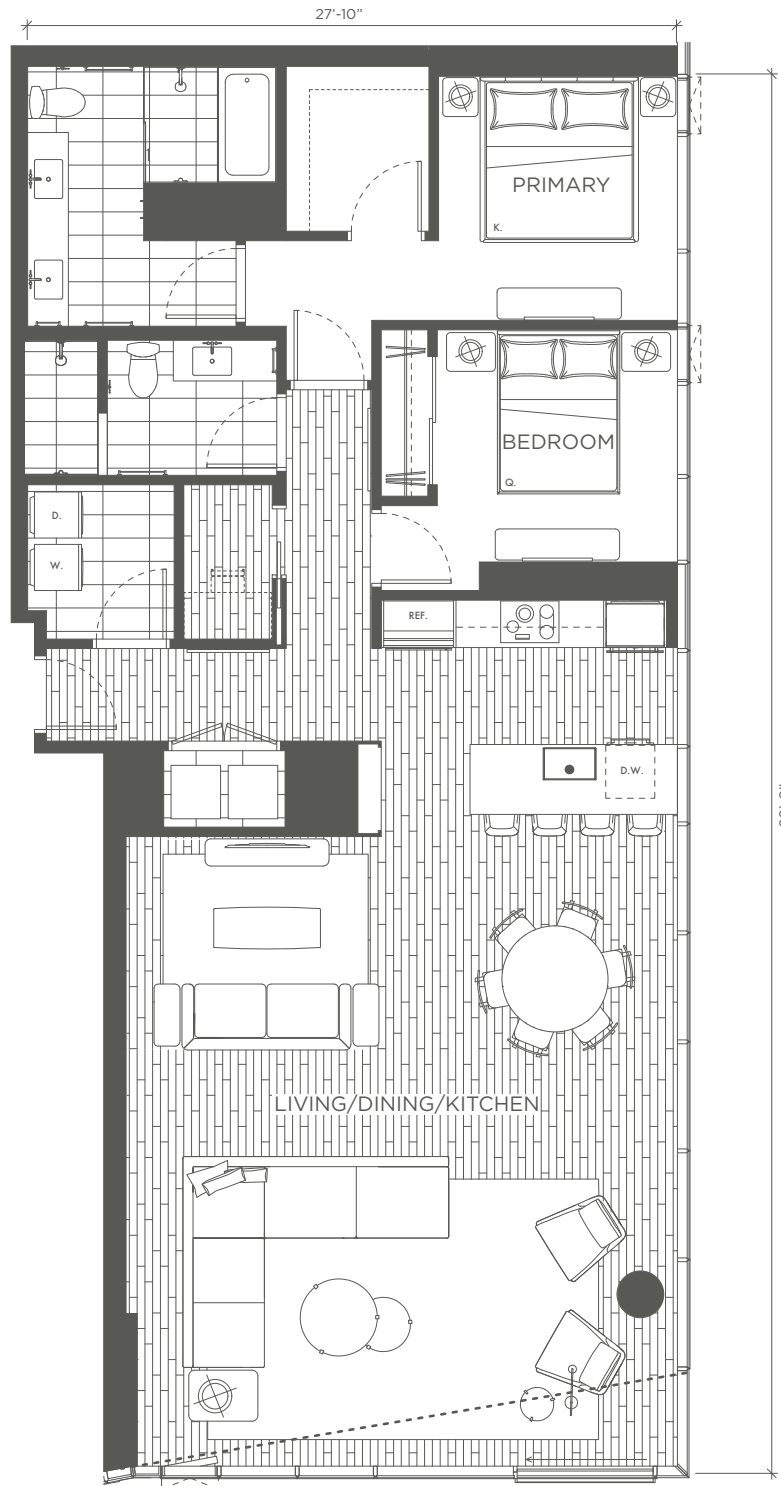

이 평면도는 타워 층과 포디엄 층 모두에 적용됩니다.

모든 치수는 근사치입니다.

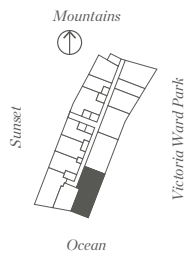

레지던스 03호

방(돌) | 욕실 2개
1,086 - 1,168 SQ FT / (30.52 - 32.82 평)

29

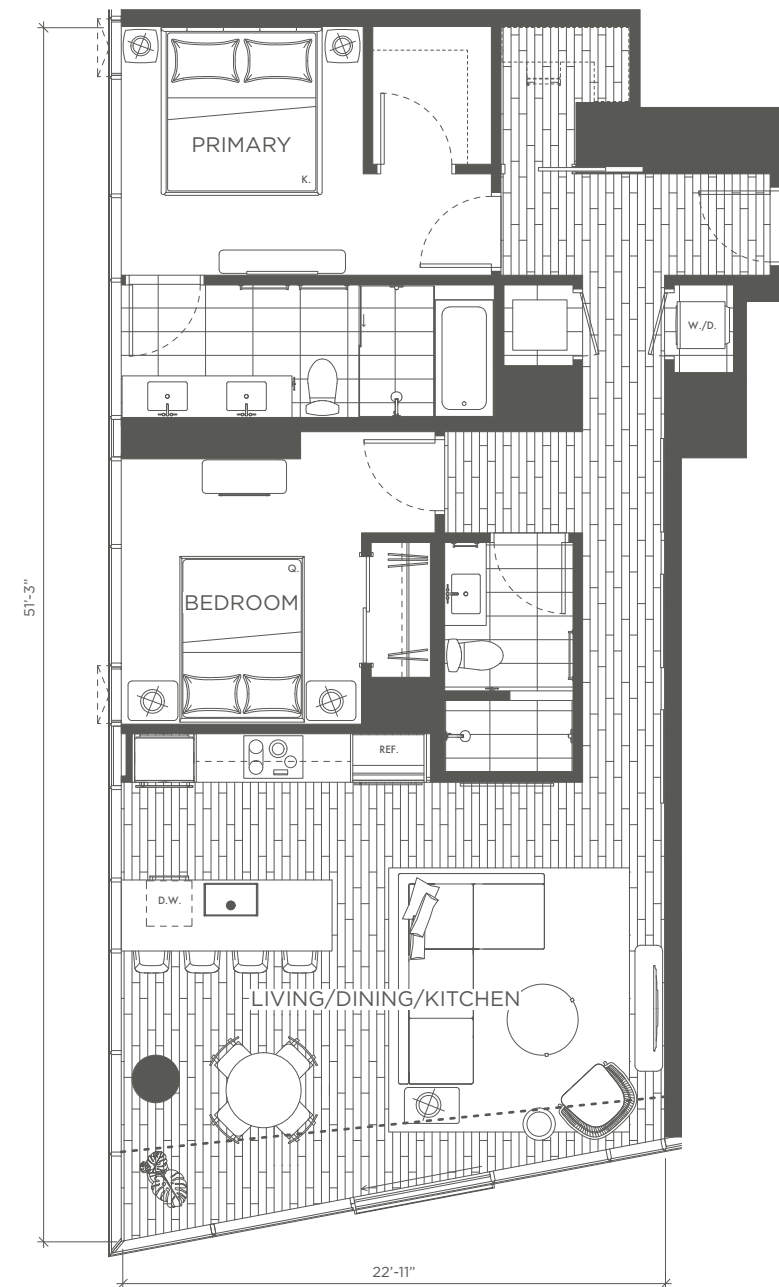

이 평면도는 타워 층과 포디엄 층 모두에 적용됩니다.

모든 치수는 근사치입니다.

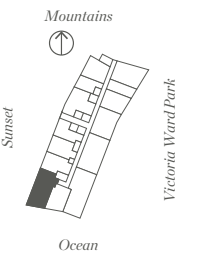

레지던스 04호

방(돌) | 욕실 2개
1,008 SQ FT / (28.32 평)

30

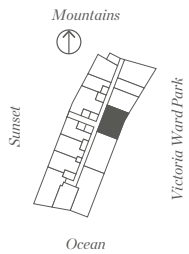
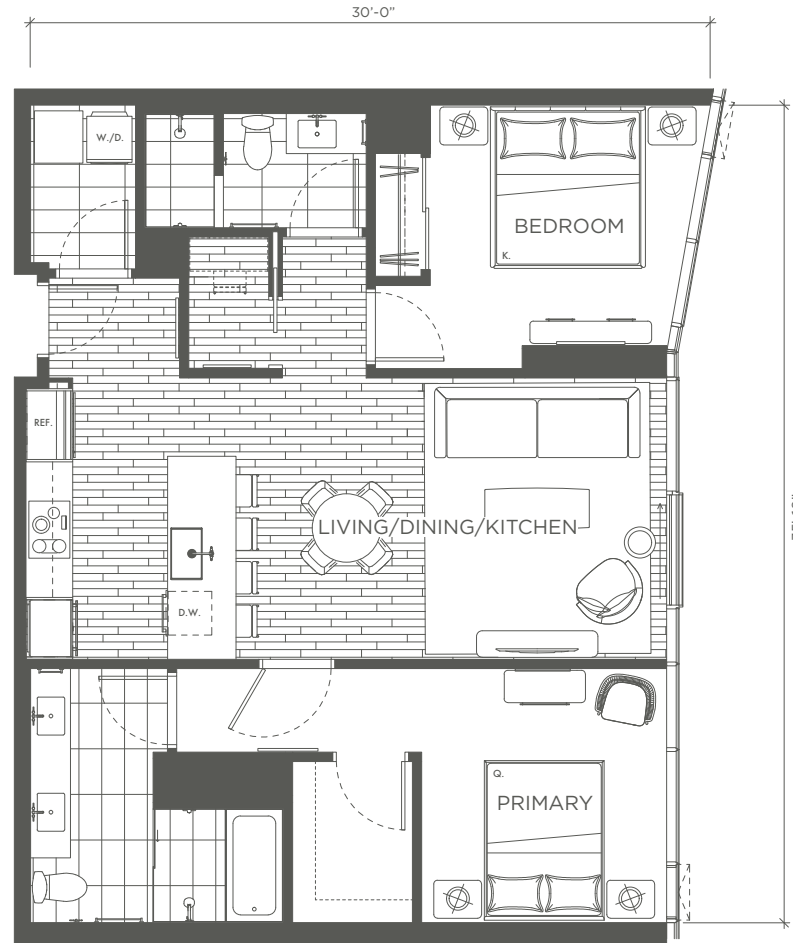

모든 치수는 근사치입니다.

레지던스 10호

방(돌) | 욕실 2개
947 - 1,044 SQ FT / (26.61 - 29.34 평)

31

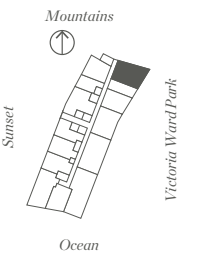

모든 치수는 근사치입니다.

레지던스 11호

방(들) | 욕실 1개
921 SQ FT / (25.89 평)

32

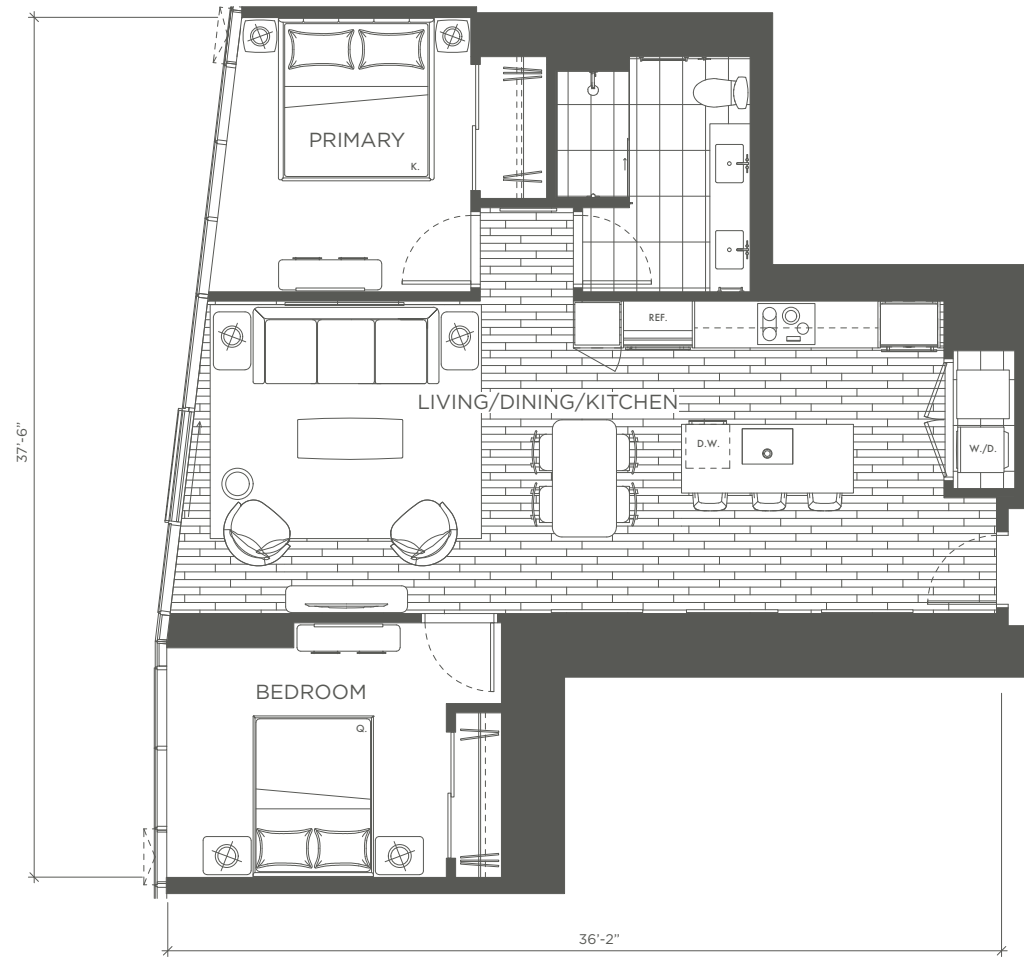

33

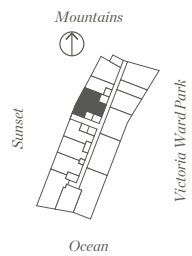

모든 치수는 근사치입니다.

레지던스 00호

방(셋) | 욕실 3개
1,502 - 1,555 SQ FT / (42.21 - 43.70 평)

36

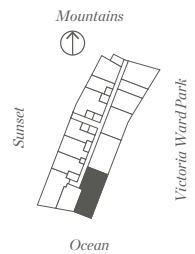
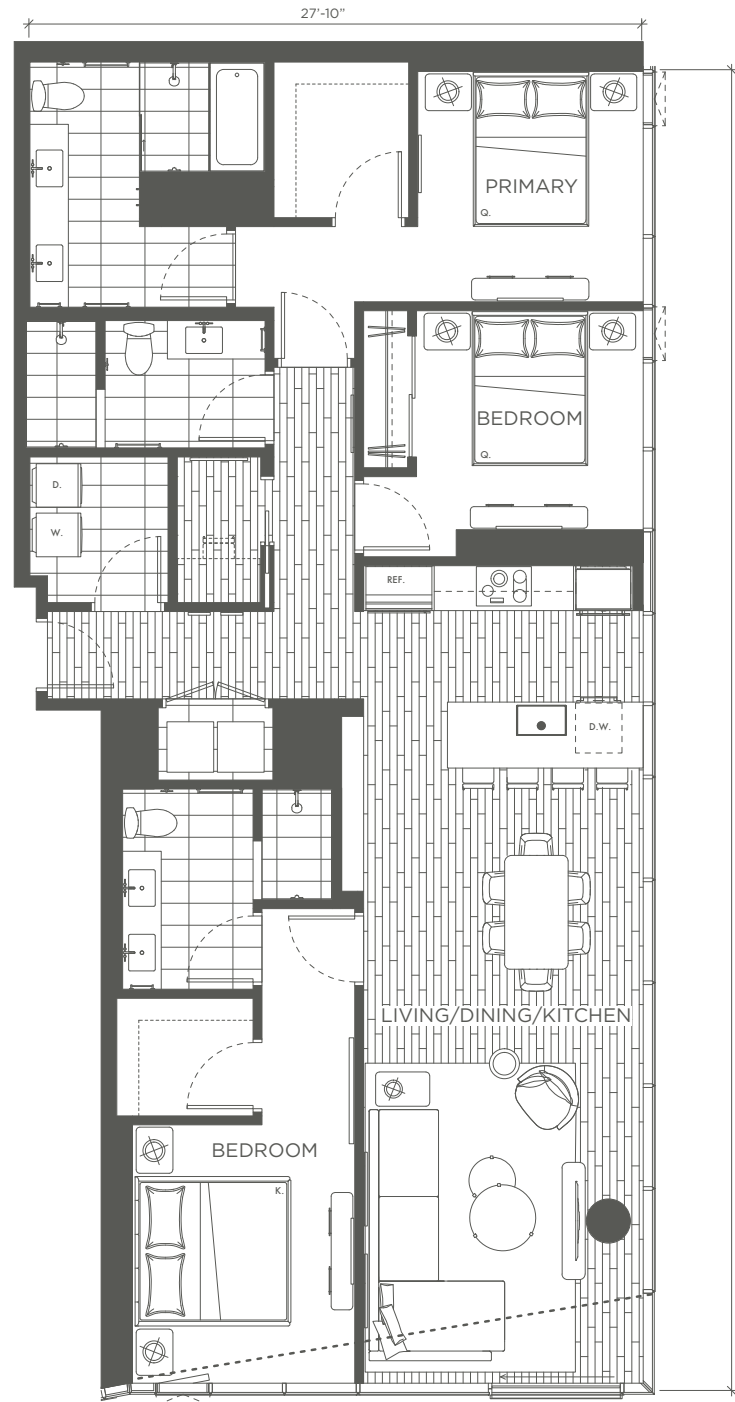

이 평면도는 타워 층과 포디엄 층 모두에 적용됩니다.

모든 치수는 근사치입니다.

레지던스 02호

방(셋) | 욕실 3개
1,313 SQ FT / (36.90 평)

37

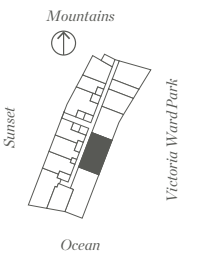
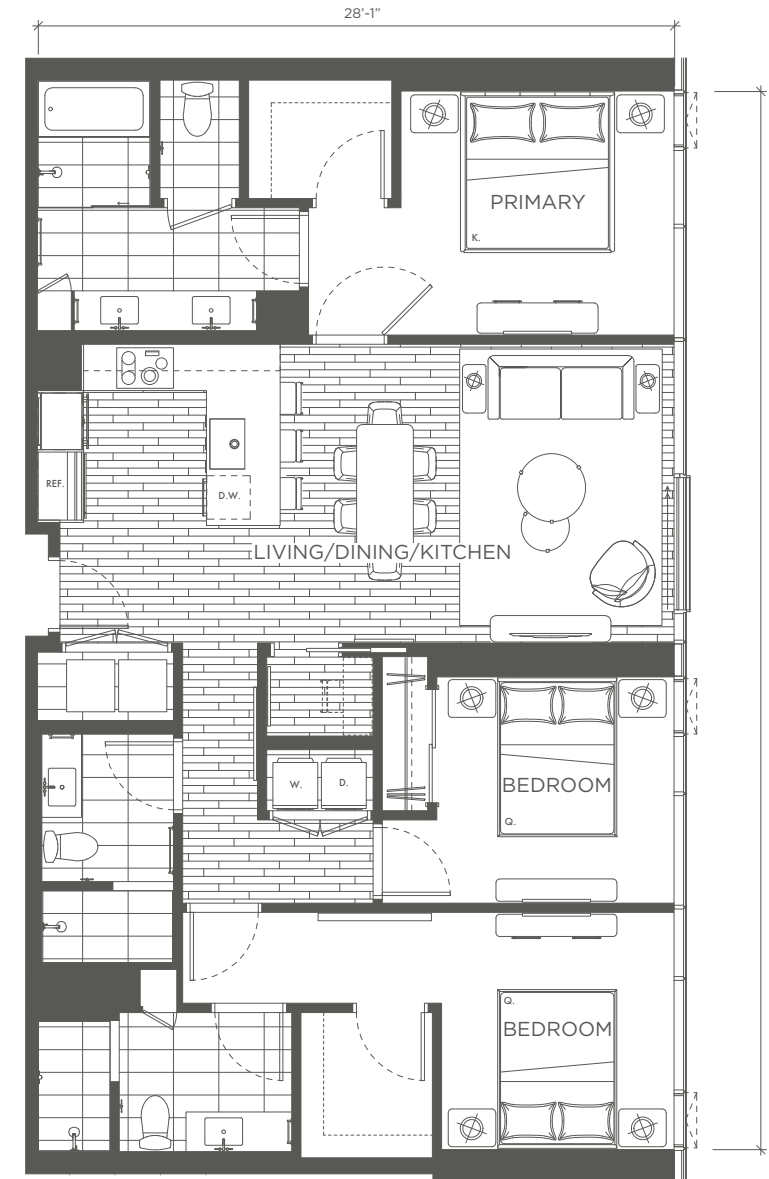

이 평면도는 타워 층과 포디엄 층 모두에 적용됩니다.

모든 치수는 근사치입니다.

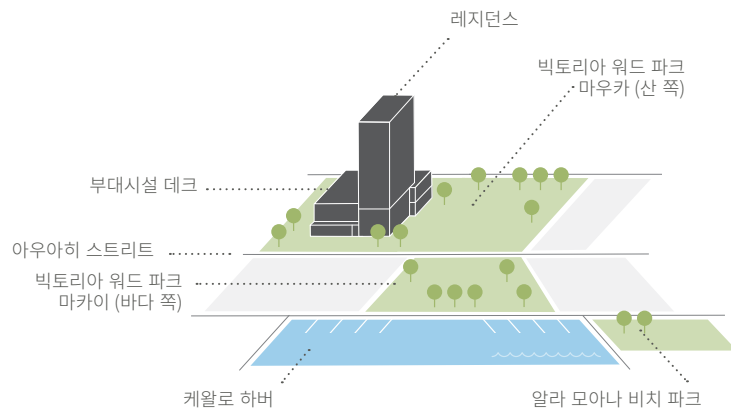

나무 전망

낮은 층에 위치한 포디엄 레지던스는 나무 사이 또는 나무보다 조금 높은 곳에 있어 자연과 더 가까운 교감을 느낄 수 있고, 지상에 있는 평화로운 공원과도 훨씬 가깝습니다.

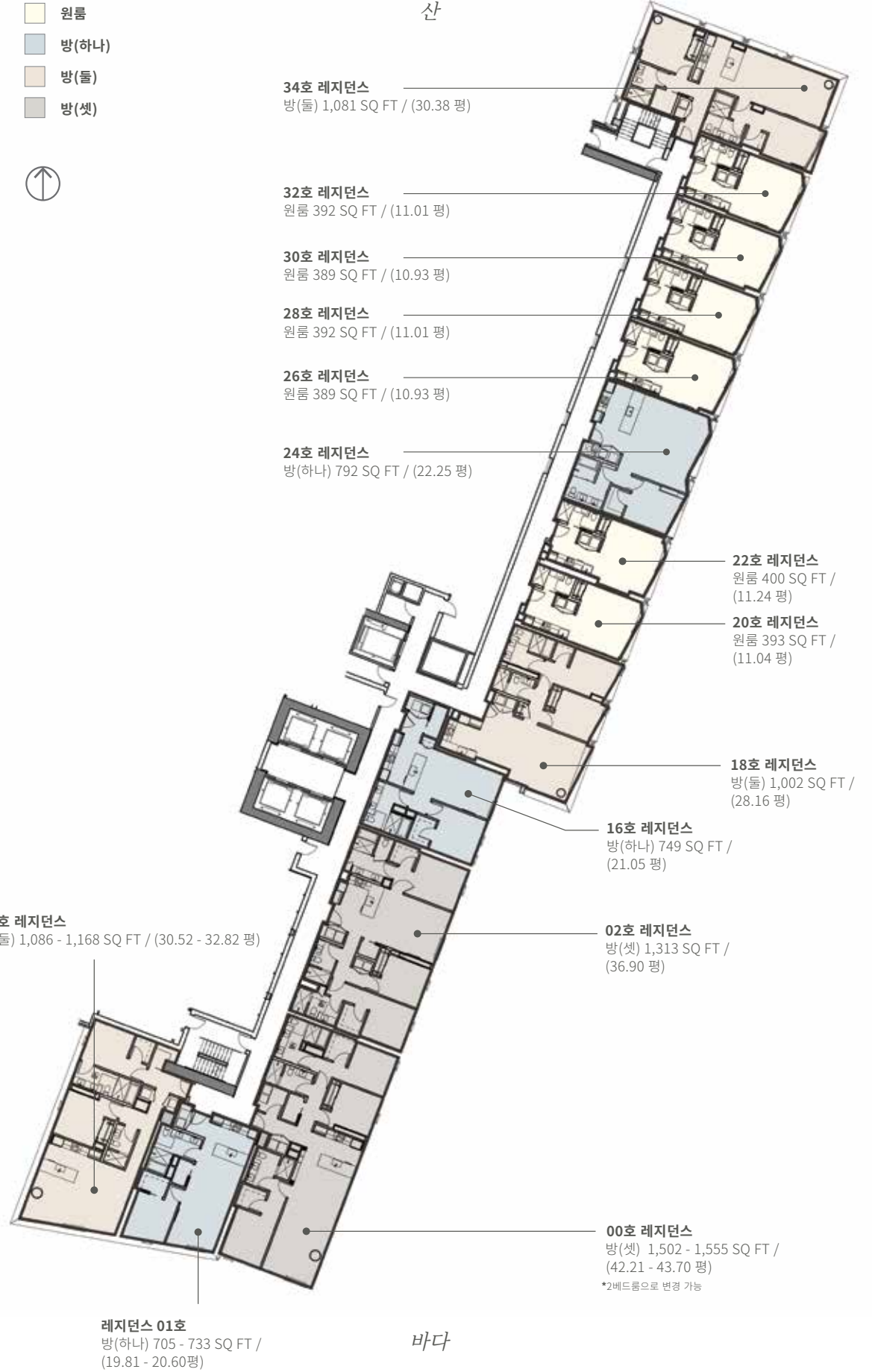

각 레지던스의 평면도는 영업 담당자에게 문의해 확인할 수 있습니다. 콘도 맵이 모든 평면도 이미지를 대체합니다.

레지던스 20호

원룸 | 욕실 1개
393 SQ FT / (11.04 평)

42

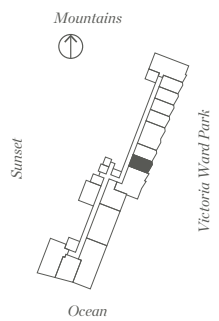
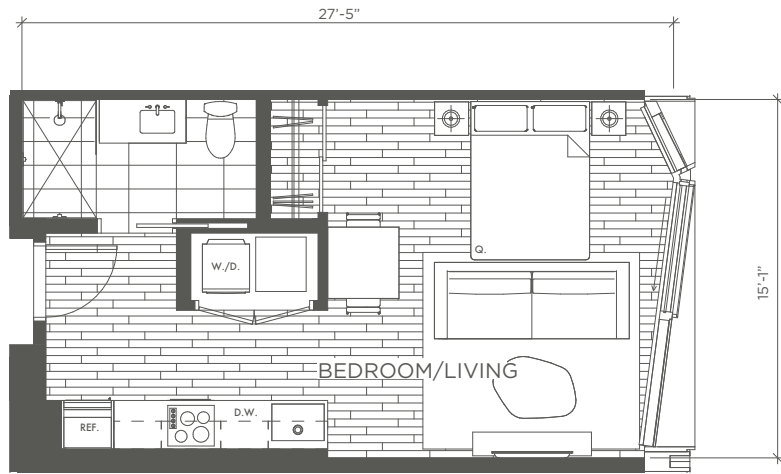

모든 치수는 근사치입니다.

레지던스 22호

원룸 | 욕실 1개
400 SQ FT / (11.24 평)

43

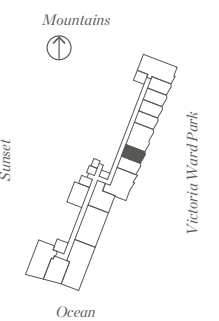
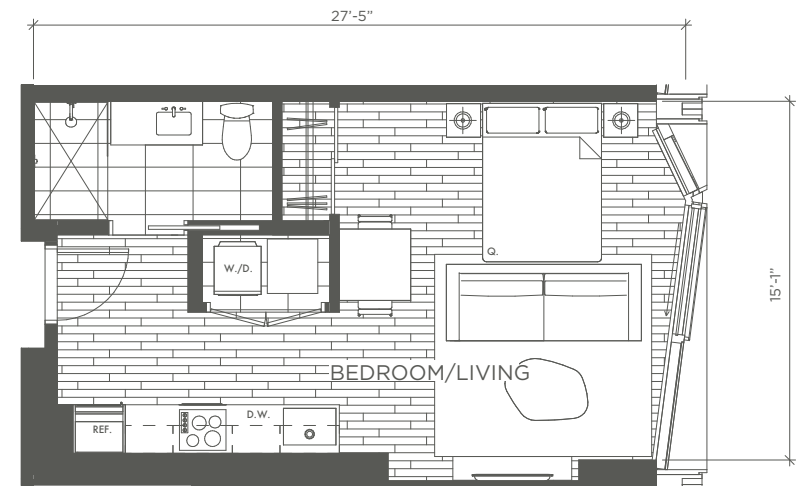

모든 치수는 근사치입니다.

레지던스 26호 / 30호

원룸 | 욕실 1개
389 SQ FT / (10.93 평)

44

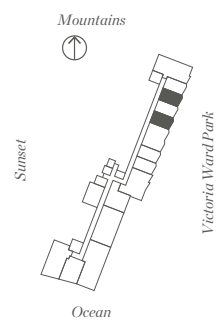
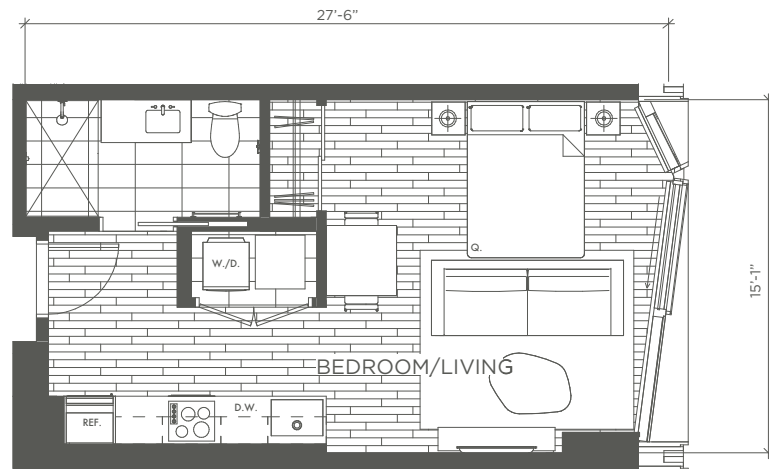

모든 치수는 근사치입니다.

레지던스 28호 / 32호

원룸 | 욕실 1개
392 SQ FT / (11.01 평)

45

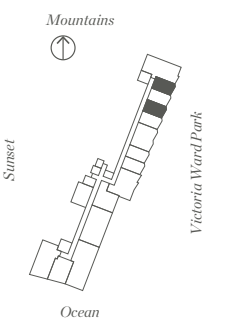
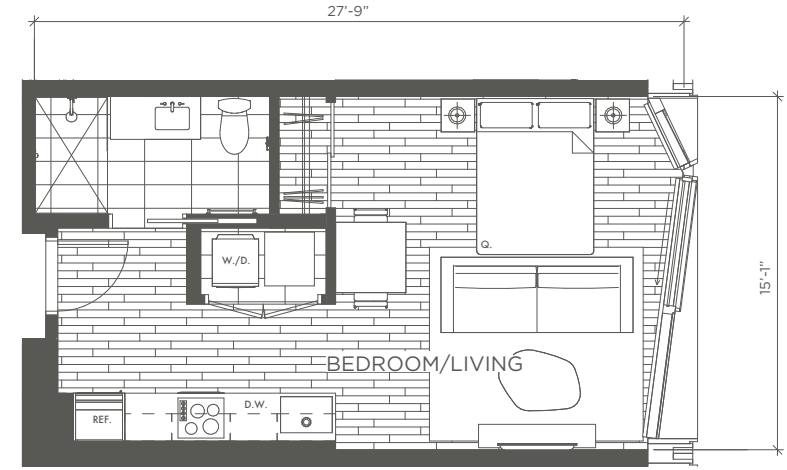

모든 치수는 근사치입니다.

레지던스 16호

방(하나) | 욕실 1개
749 SQ FT / (21.05 평)

48

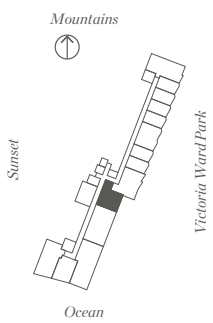
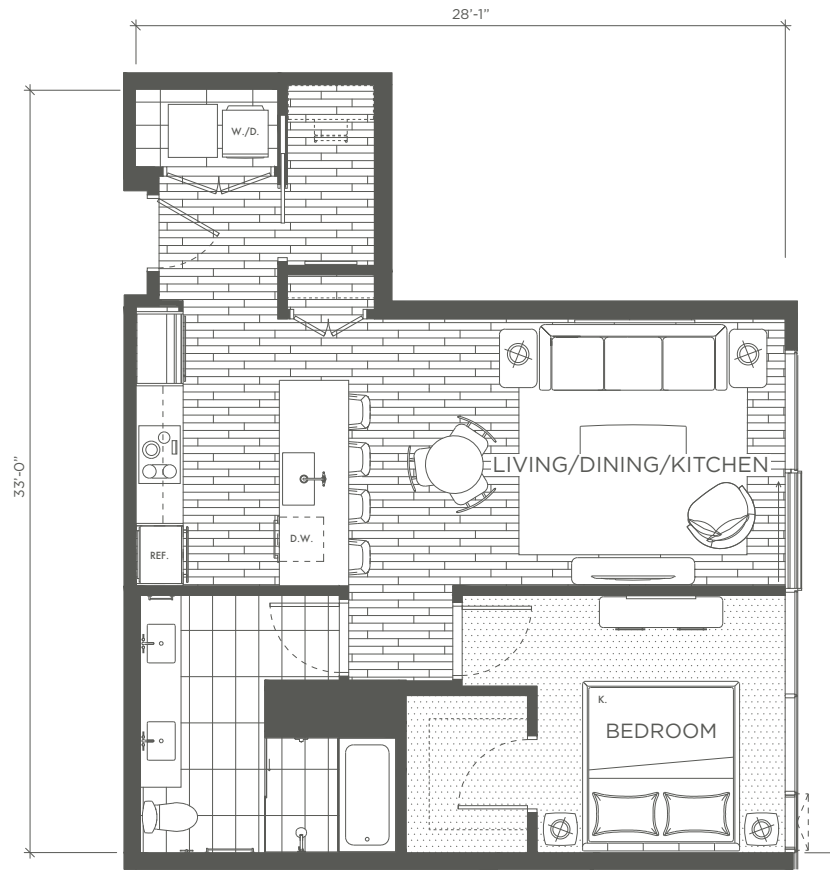

모든 치수는 근사치입니다.

레지던스 24호

방(하나) | 욕실 1개
792 SQ FT / (22.25 평)

49

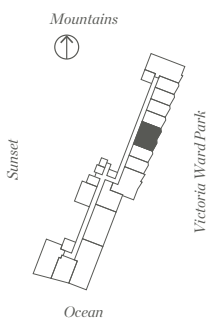
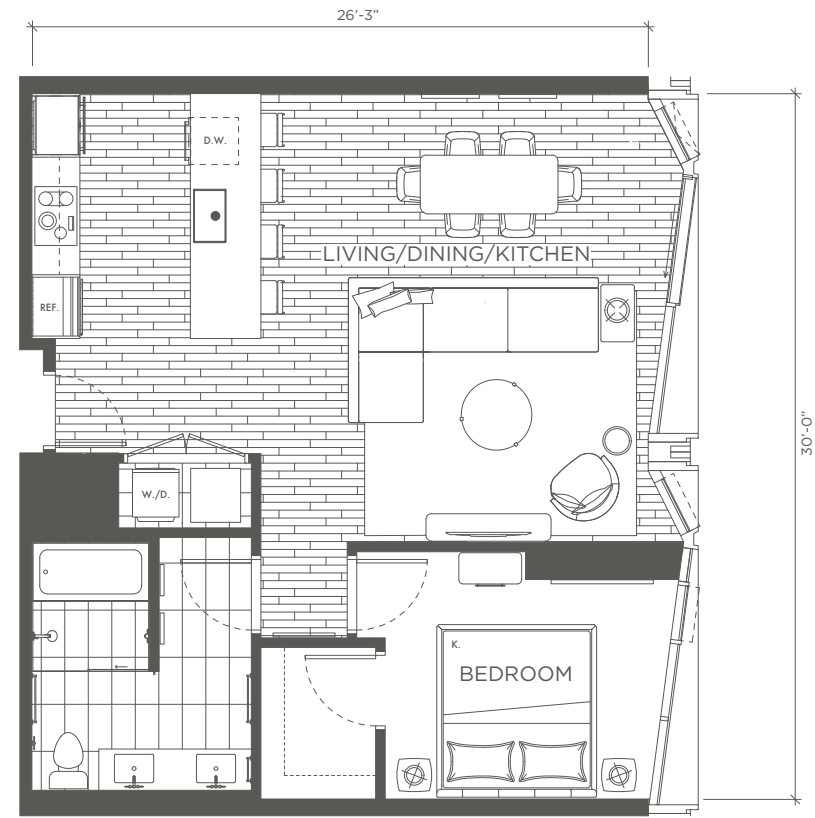

모든 치수는 근사치입니다.

레지던스 18호

방(들) | 욕실 2개
1,002 SQ FT / (28.16 평)

52

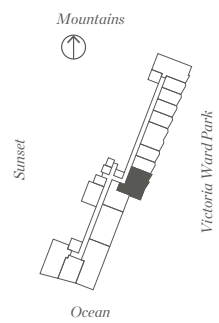
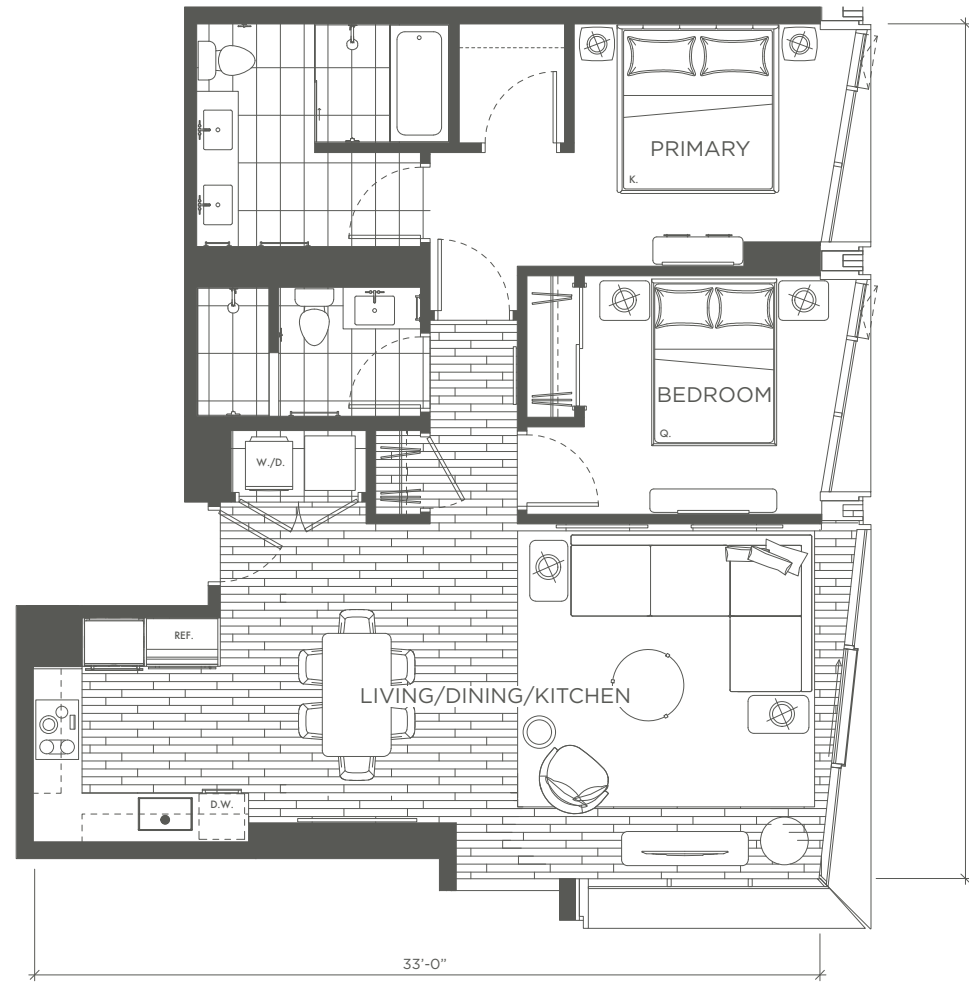

모든 치수는 근사치입니다.

레지던스 34호

방(들) | 욕실 2개
1,081 SQ FT / (30.38 평)

53

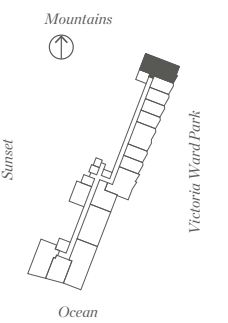
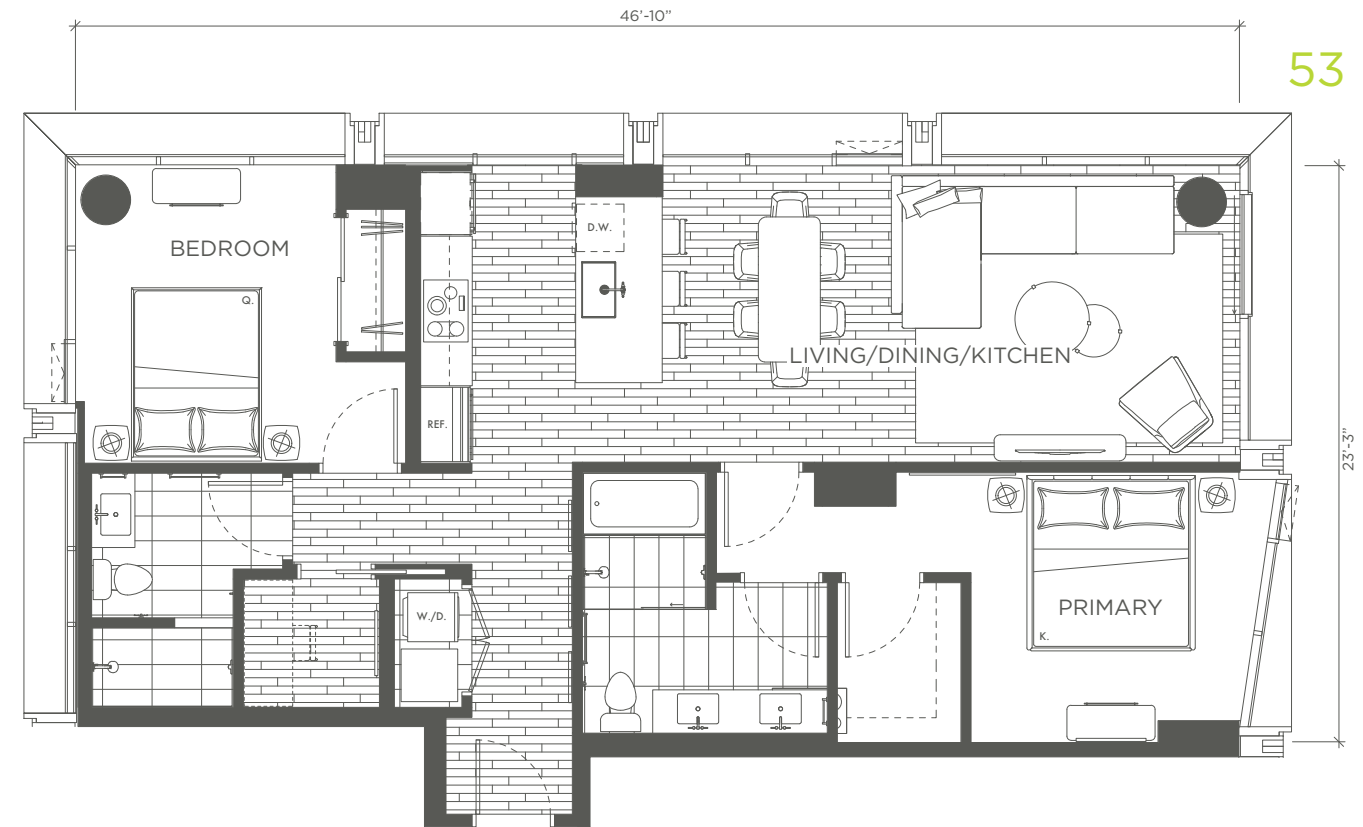

모든 치수는 근사치입니다.



파크 워드 빌리지에서 사시면 언제나 산책을 하고, 쇼핑을 하고, 여유를 즐길 수 있는 공간이 있습니다. 신선하면서도 친숙한 분위기의 주거 단지에 자리한 나의 집. 이곳은 도시와 섬 생활이 공존하는 곳입니다. 문을 나서면 도시의 활기찬 에너지와 섬의 평온함을 모두 느낄 수 있습니다. 242,800m² / (73,447 평) 규모의 부지에 자리 잡은 워드 빌리지는 다운타운 호놀룰루와 와이키키 사이의 오아시스와도 같은 곳입니다.

여러분을 여유 넘치는 하와이 라이프프로 초대합니다.



WARD VILLAGE.

Howard Hughes.

워드 빌리지 세일즈 갤러리

1240 Ala Moana Boulevard
Honolulu, Hawai'i 96814
808 369 9600

일본 갤러리

9-5-12-202 Akasaka
Minato-ku
Tokyo, Japan
107-0052
+81 (0) 800 800 5355

WWW.THEPARKWARDVILLAGE.COM

Offered by
Ward Village Properties, LLC
RB-21701

THE PARK WARD VILLAGE IS A PROPOSED CONDOMINIUM PROJECT (THE "PROJECT") TO BE LOCATED IN HONOLULU, HAWAI'I THAT DOES NOT YET EXIST. THE PROJECT IS LOCATED IN WARD VILLAGE, A PROPOSED MASTER PLANNED DEVELOPMENT THAT IS CURRENTLY BEING DEVELOPED. ALL VISUAL DEPICTIONS OF WARD VILLAGE AND THE PROJECT ARE FOR ILLUSTRATIVE PURPOSES ONLY AND DO NOT REPRESENT ACTUAL AMENITIES OR FACILITIES IN THE PROJECT AND WARD VILLAGE AND SHOULD NOT BE RELIED UPON IN DECIDING TO PURCHASE OR LEASE AN INTEREST IN THE PROJECT. THE DEVELOPER MAKES NO GUARANTEE, REPRESENTATION OR WARRANTY WHATSOEVER THAT THE RENDERINGS, PHOTOS, DRAWINGS OR OTHER REPRESENTATIONS OF THE PROJECT, INCLUDING THE UNITS, AMENITIES AND OTHER ELEMENTS OF THE PROJECT THAT ARE DELIVERED OR SHOWN TO PROSPECTIVE PURCHASERS WILL ULTIMATELY BE CONSTRUCTED AS SHOWN. THE NAMES OF AMENITY AREAS ARE SUBJECT TO CHANGE. SELLER MAY SUBSTITUTE ANY OR ALL THE BRANDS, MODELS, MATERIALS, FINISHES, FLOOR COVERINGS, COLORS, FIXTURES AND OTHER ITEMS IN THE UNIT AND THE PROJECT WITH ITEMS OF SUBSTANTIALLY EQUAL QUALITY AND UTILITY. THIS IS NOT INTENDED TO BE AN OFFERING OR SOLICITATION OF SALE IN ANY JURISDICTION WHERE THE PROJECT IS NOT REGISTERED IN ACCORDANCE WITH APPLICABLE LAW OR WHERE SUCH OFFERING OR SOLICITATION WOULD OTHERWISE BE PROHIBITED BY LAW.

WARNING: THE CALIFORNIA DEPARTMENT OF REAL ESTATE HAS NOT INSPECTED, EXAMINED, OR QUALIFIED THIS OFFERING. THIS BROCHURE IS NOT INTENDED TO BE AN OFFER TO SELL NOR A SOLICITATION OF OFFERS TO BUY REAL ESTATE IN THE PARK WARD VILLAGE TO RESIDENTS OF CONNECTICUT, IDAHO, NEW JERSEY, OREGON, PENNSYLVANIA OR SOUTH CAROLINA, OR TO RESIDENTS OF ANY OTHER JURISDICTION WHERE PROHIBITED BY LAW

NOTICE TO NEW YORK RESIDENTS

THE DEVELOPER OF THE PARK WARD VILLAGE AND ITS PRINCIPALS ARE NOT INCORPORATED IN, LOCATED IN, OR RESIDENT IN THE STATE OF NEW YORK. NO OFFERING IS BEING MADE IN OR DIRECTED TO ANY PERSON OR ENTITY IN THE STATE OF NEW YORK OR TO NEW YORK RESIDENTS BY OR ON BEHALF OF THE DEVELOPER/OFFEROR OR ANYONE ACTING WITH THE DEVELOPER/OFFEROR'S KNOWLEDGE. NO SUCH OFFERING, OR PURCHASE OR SALE OF REAL ESTATE BY OR TO RESIDENTS OF THE STATE OF NEW YORK, SHALL TAKE PLACE UNTIL ALL REGISTRATION AND FILING REQUIREMENTS UNDER THE MARTIN ACT AND THE ATTORNEY GENERAL'S REGULATIONS ARE COMPLIED WITH, A WRITTEN EXEMPTION IS OBTAINED PURSUANT TO AN APPLICATION IS GRANTED PURSUANT TO AND IN ACCORDANCE WITH COOPERATIVE POLICY STATEMENTS #1 OR #7, OR A "NO-ACTION" REQUEST IS GRANTED.

EXCLUSIVE PROJECT BROKER WARD VILLAGE PROPERTIES, LLC (RB-21701) COURTESY TO QUALIFYING BROKERS; SEE PROJECT BROKER FOR DETAILS. COPYRIGHT ©2021. EQUAL HOUSING OPPORTUNITY 

